

Fichas Genéricas

Cefalometría

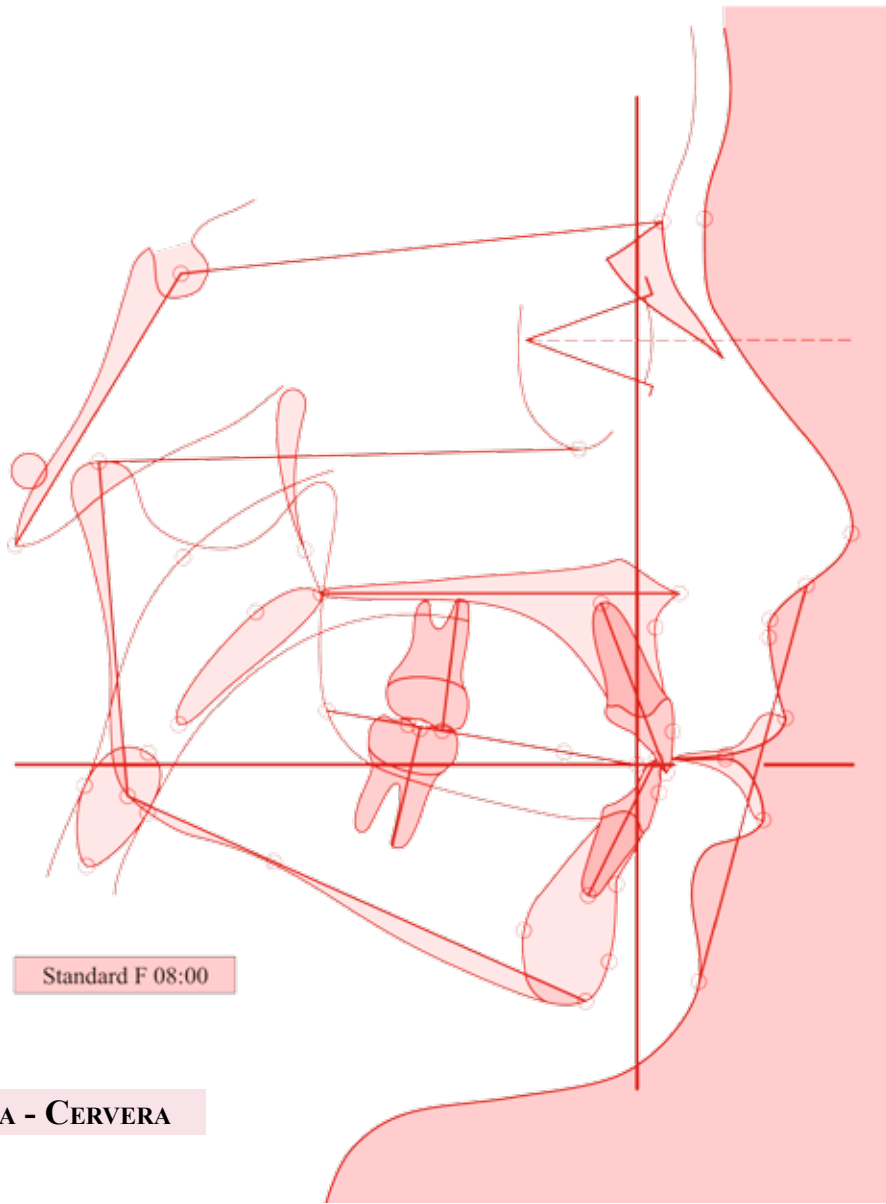



CEFALOMETRÍA - CERVERA

Pte: _____ Edad: __:__ Sexo: __ Dr: _____ (_____)

Ref: _____ - **-E1-** - _____ / _____ / _____

Dato Pte Std ±x Dif. Desv. ±x

Dato Pte Std ±x Dif. Desv. ±x

1. Clasificación Ósea y Facial - Diagnóstico Fundamental

Relación Ósea A:Po 6,0±3,0

Relación Facial Ac:PO

2. Tipo Constitucional - Diagnóstico Diferencial

Diverg. MS^MI SpP^GoGn 24,0±3,0
 Rtcion. Pl. Oclus. OcP^H 10,0±1,0
 Alt. Incls MS+MI Spna:Gn 55,0±1,5
 Alt. Mlr MS+MI Spnp:GoGn 36,0±1,5

Pos. Labio Sup. Ls:LE 2,0±1,0
 Pos. Labio Inf. Li:LE 3,0±1,0
 Comisura Labial StS:Stl 0,0±1,5



Dato Pte Std $\pm x$ Dif. Desv. $\pm x$

Dato Pte Std $\pm x$ Dif. Desv. $\pm x$

3. Maxilar Inferior (M.I.) - Diagnóstico Diferencial

| | | | |
|--------------------------|----------------|-------------------------|-----------------|
| Posición MI Po:V | -4,0 \pm 1,5 | Ang Gnaco CoGo^GoGn | 119,0 \pm 2,0 |
| Altura Rama Go:Co | 44,0 \pm 1,5 | Ø Horiz. Sínfisis Ge:Po | 12,0 \pm 1,0 |
| Tamaño MI Co:Gn | 96,0 \pm 2,0 | Rotación MI GoGn^H | 13,0 \pm 1,0 |
| Ø AP Cuerpo MI Go:Gn | 66,0 \pm 1,5 | Pos. AP Cóndilo Co:V | 71,0 \pm 1,5 |
| Altura Incisal MI Gn:OcC | 32,0 \pm 1,0 | Pos. V Cóndilo Co:H | 40,0 \pm 1,5 |
| Altura Molar GoGn:OcP | 21,0 \pm 1,0 | Pos. AP Goniogon Go:V | 67,0 \pm 1,5 |
| Diverg. MI GoGn^OcP | 14,0 \pm 1,0 | Pos. V GoniogonGo:H | 4,0 \pm 1,5 |

4. Maxilar Superior (M.S.) - Diagnóstico Diferencial

| | | | |
|------------------------|----------------|--------------------------|----------------|
| Posición Punto AA:V | 2,0 \pm 1,5 | Alt. Incisal MS Spna:OcC | 23,0 \pm 1,0 |
| Tamaño AP MS A:Pt | 47,0 \pm 1,5 | Altura Seno M. Or:SpP | 19,0 \pm 1,5 |
| Pos. AP de Pt Pt:V | 44,0 \pm 1,5 | Rot.Pl. Condilar CoOr^H | 2,0 \pm 1,5 |
| Ø AP Facial Co:A | 77,0 \pm 2,0 | Diverg. MS SpP^OcP | 10,0 \pm 2,0 |
| Alt. Molar MS Spnp:OcP | 15,0 \pm 1,0 | Rotación MS SpP^H | 0,0 \pm 1,0 |
| Pos. Vert. Spnp Spnp:H | 23,0 \pm 1,0 | | |

5. Area Base del Cráneo - Diagnóstico Matriz Orgánica - Craneal - Facial

| | | | |
|----------------------------|-----------------|------------------------|----------------|
| Fosa Anterior S:N | 64,0 \pm 1,5 | Alt. Facial Post. S:Go | 69,0 \pm 1,5 |
| Fosa Media S:Ba | 42,0 \pm 1,5 | Pos. AP Nasion N:V | 3,0 \pm 1,5 |
| Angulo Base BaS^SN | 128,0 \pm 2,0 | Pos. Vert. Nasion N:H | 72,0 \pm 1,5 |
| Alt. 1/3 Med. Ant. N:Spna | 49,0 \pm 1,5 | Pos. AP Silla S:V | 60,0 \pm 1,5 |
| Alt. 1/3 Sup. Post. S:Spnp | 46,0 \pm 1,5 | Pos. Vert. Silla S:H | 65,0 \pm 1,5 |

6. Area Naso - Buco- Faringea - Diag. Orgánico - Funcional - Cirugía ORL

| | | | |
|-------------------------|----------------|-----------------------|----------------|
| Nasofaringe osea Pt:Co | 30,0 \pm 1,5 | Ø Vert. Amigdal ØVAmg | 17,0 \pm 1,5 |
| Ø Faringe Sup. FgP:PIBI | 12,0 \pm 1,0 | Ø Horz. Amigdal ØHAMg | 9,0 \pm 1,5 |
| Ø Faringe Inf. FgP:DLg | 9,0 \pm 1,5 | Ø V Paladar BI ØVPIBI | 26,0 \pm 1,5 |

7. Malposiciones Dentarias - Diag. Secundario - Corrección Ortodoncia

| | | | |
|-------------------------|----------------|-------------------------|-----------------|
| Alto Incisal ADI 46D:41 | 38,0 \pm 1,0 | Sobremordida 11/41 | 2,0 \pm 1,0 |
| Pos. Molar ADI 46:V | 29,0 \pm 1,5 | Pos. Incisivo ADS 11:V | 4,0 \pm 1,5 |
| Pos. Molar ADS 16:V | 26,0 \pm 1,5 | Pos. Incisivo ADI 41:V | 3,0 \pm 1,5 |
| Alto Incisal ADS 16D:11 | 39,0 \pm 1,0 | Ang. Interincisal 11^41 | 133,0 \pm 4,0 |
| Clase Molar 46:16 | 2,0 \pm 1,5 | Rot. Incisivo ADS 11^H | 69,0 \pm 2,0 |
| Resalte 11:41 | 1,0 \pm 1,5 | Rot. Incisivo ADI 41^H | 63,0 \pm 2,0 |

8. Area Perfil Blando / Oseo - Diag. de Estética Facial - Cirugía

| | | | |
|------------------------|----------------|----------------------|----------------|
| Resalte Nariz Na:V | 28,0 \pm 1,5 | Resalte Mentón PO:V | 8,0 \pm 1,5 |
| Resalte Lab. Sup. Ls:V | 20,0 \pm 1,5 | Pos. AP A Cut. Acu:V | 17,0 \pm 1,5 |
| Grosor Lab. Sup. Ls:Is | 15,0 \pm 1,0 | Clase Facial Acu:PO | 9,0 \pm 3,0 |
| Resalte Lab. Inf. Li:V | 17,0 \pm 1,5 | Grosor Mentón PO:Po | 12,0 \pm 1,0 |
| Grosor Lab. Inf. Li:li | 14,0 \pm 1,0 | Alt. Lab. Sup. Ls:Nm | 18,0 \pm 1,5 |
| | | Alt. Lab. Inf. Li:PO | 23,0 \pm 1,5 |

Ref: - -E1- - - / /

CEFALOMETRÍA - CERVERA

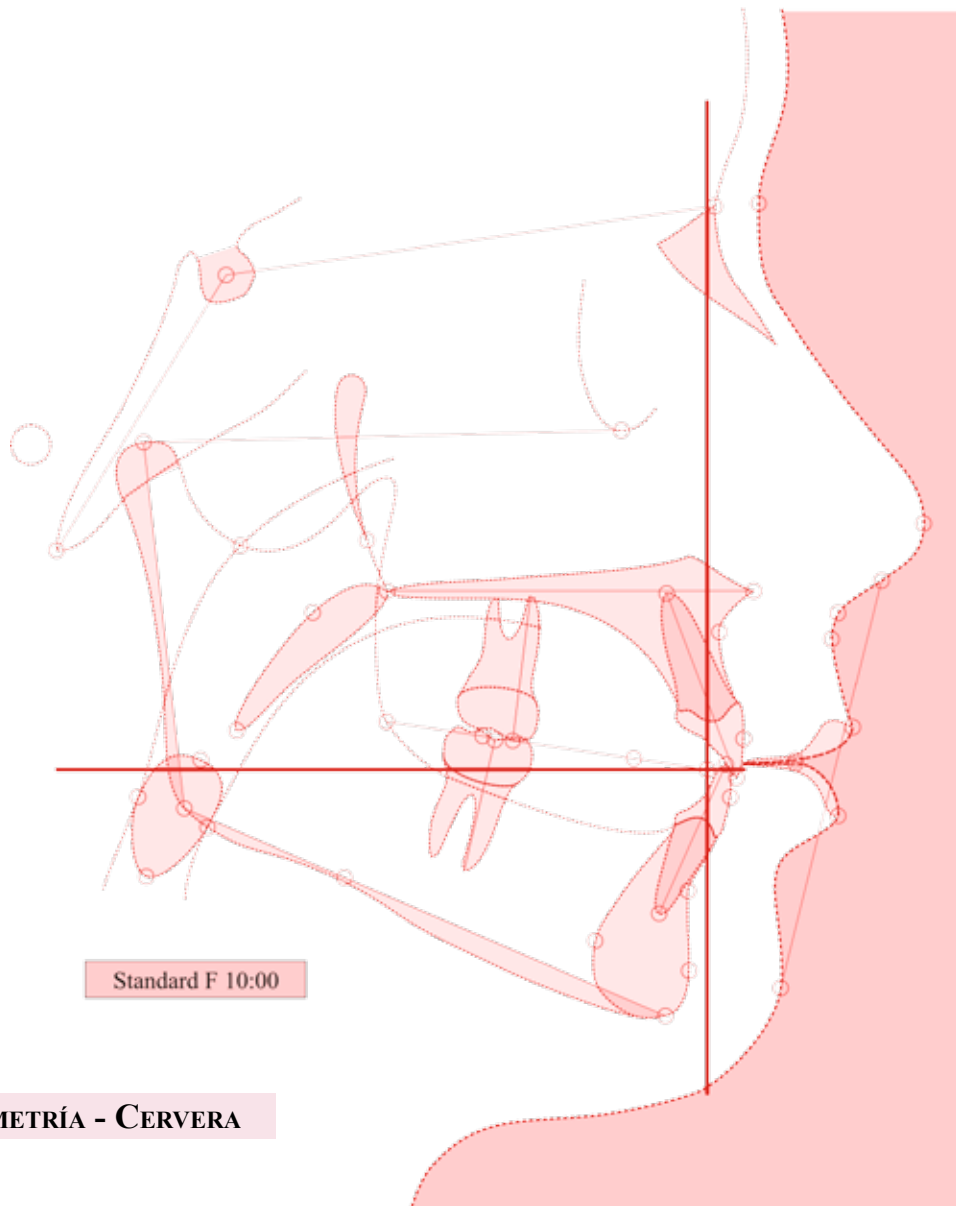

CEFALOMETRÍA - CERVERA

Pte: _____ Edad: __:__ Sexo: __ Dr: _____ (_____)

Ref: _____ - **-E1-** - _____ / _____ / _____

Dato Pte Std ±x Dif. Desv. ±x

Dato Pte Std ±x Dif. Desv. ±x

1. Clasificación Ósea y Facial - Diagnóstico Fundamental

Relación Ósea A:Po 4,0±3,0

Relación Facial Ac:PO

2. Tipo Constitucional - Diagnóstico Diferencial

Diverg. MS^AMI SpP^AGoGn 23,0±3,0

Pos. Labio Sup. Ls:LE 1,0±1,0

Rtcion. Pl. Oclus. OcP^AH 9,0±1,0

Pos. Labio Inf. Li:LE 2,0±1,0

Alt. Incls MS+MI Spna:Gn 57,0±1,5

Comisura Labial StS:Stl 0,0±1,5

Alt. Mlr MS+MI Spnp:GoGn 38,0±1,5



Dato Pte Std ±x Dif. Desv. ±x

Dato Pte Std ±x Dif. Desv. ±x

3. Maxilar Inferior (M.I.) - Diagnóstico Diferencial

| | | | |
|--------------------------|-----------|-------------------------|-----------|
| Posición MI Po:V | -2,0±1,5 | Ang Gnaco CoGo^GoGn | 119,0±2,0 |
| Altura Rama Go:Co | 49,0±1,5 | Ø Horiz. Sínfisis Ge:Po | 14,0±1,0 |
| Tamaño MI Co:Gn | 102,0±2,0 | Rotación MI GoGn^H | 23,0±1,0 |
| Ø AP Cuerpo MI Go:Gn | 69,0±1,5 | Pos. AP Cóndilo Co:V | 74,0±1,5 |
| Altura Incisal MI Gn:OcC | 33,0±1,0 | Pos. V Cóndilo Co:H | 43,0±1,5 |
| Altura Molar GoGn:OcP | 21,0±1,0 | Pos. AP Gonion Go:V | 69,0±1,5 |
| Diverg. MI GoGn^OcP | 15,0±1,0 | Pos. V GonionGo:H | 5,0±1,5 |

4. Maxilar Superior (M.S.) - Diagnóstico Diferencial

| | | | |
|------------------------|----------|--------------------------|----------|
| Posición Punto AA:V | 2,0±1,5 | Alt. Incisal MS Spna:OcC | 24,0±1,0 |
| Tamaño AP MS A:Pt | 48,0±1,5 | Altura Seno M. Or:SpP | 21,0±1,5 |
| Pos. AP de Pt Pt:V | 45,0±1,5 | Rot.Pl. Condilar CoOr^H | 1,0±1,5 |
| Ø AP Facial Co:A | 80,0±2,0 | Diverg. MS SpP^OcP | 9,0±2,0 |
| Alt. Molar MS Spnp:OcP | 17,0±1,0 | Rotación MS SpP^H | 0,0±1,0 |
| Pos. Vert. Spnp Spnp:H | 24,0±1,0 | | |

5. Area Base del Cráneo - Diagnóstico Matriz Orgánica - Craneal - Facial

| | | | |
|----------------------------|-----------|------------------------|----------|
| Fosa Anterior S:N | 65,0±1,5 | Alt. Facial Post. S:Go | 71,0±1,5 |
| Fosa Media S:Ba | 43,0±1,5 | Pos. AP Nasion N:V | 1,0±1,5 |
| Angulo Base BaS^SN | 130,0±2,0 | Pos. Vert. Nasion N:H | 74,0±1,5 |
| Alt. 1/3 Med. Ant. N:Spna | 51,0±1,5 | Pos. AP Silla S:V | 64,0±1,5 |
| Alt. 1/3 Sup. Post. S:Spnp | 47,0±1,5 | Pos. Vert. Silla S:H | 65,0±1,5 |

6. Area Naso - Buco- Faringea - Diag. Orgánico - Funcional - Cirugía ORL

| | | | |
|-------------------------|----------|-----------------------|----------|
| Nasofaringe osea Pt:Co | 32,0±1,5 | Ø Vert. Amigdal ØVAmg | 17,0±1,5 |
| Ø Faringe Sup. FgP:PIBI | 13,0±1,0 | Ø Horz. Amigdal ØHAMg | 10,0±1,5 |
| Ø Faringe Inf. FgP:DLg | 10,0±1,5 | Ø V Paladar BI ØVPIBI | 27,0±1,5 |

7. Malposiciones Dentarias - Diag. Secundario - Corrección Ortodoncia

| | | | |
|-------------------------|----------|-------------------------|-----------|
| Alto Incisal ADI 46D:41 | 37,0±1,0 | Sobremordida 11/41 | 2,0±1,0 |
| Pos. Molar ADI 46:V | 28,0±1,5 | Pos. Incisivo ADS 11:V | 4,0±1,5 |
| Pos. Molar ADS 16:V | 26,0±1,5 | Pos. Incisivo ADI 41:V | 3,0±1,5 |
| Alto Incisal ADS 16D:11 | 38,0±1,0 | Ang. Interincisal 11^41 | 135,0±4,0 |
| Clase Molar 46:16 | 2,0±1,5 | Rot. Incisivo ADS 11^H | 69,0±2,0 |
| Resalte 11:41 | 1,0±1,5 | Rot. Incisivo ADI 41^H | 66,0±2,0 |

8. Area Perfil Blando / Oseo - Diag. de Estética Facial - Cirugía

| | | | |
|------------------------|----------|----------------------|----------|
| Resalte Nariz Na:V | 29,0±1,5 | Resalte Mentón PO:V | 10,0±1,5 |
| Resalte Lab. Sup. Ls:V | 20,0±1,5 | Pos. AP A Cut. Acu:V | 16,0±1,5 |
| Grosor Lab. Sup. Ls:Is | 15,0±1,0 | Clase Facial Acu:PO | 6,0±3,0 |
| Resalte Lab. Inf. Li:V | 17,0±1,5 | Grosor Mentón PO:Po | 12,0±1,0 |
| Grosor Lab. Inf. Li:li | 14,0±1,0 | Alt. Lab. Sup. Ls:Nm | 20,0±1,5 |
| | | Alt. Lab. Inf. Li:PO | 24,0±1,5 |

Ref: - -E1- - - / /

CEFALOMETRÍA - CERVERA

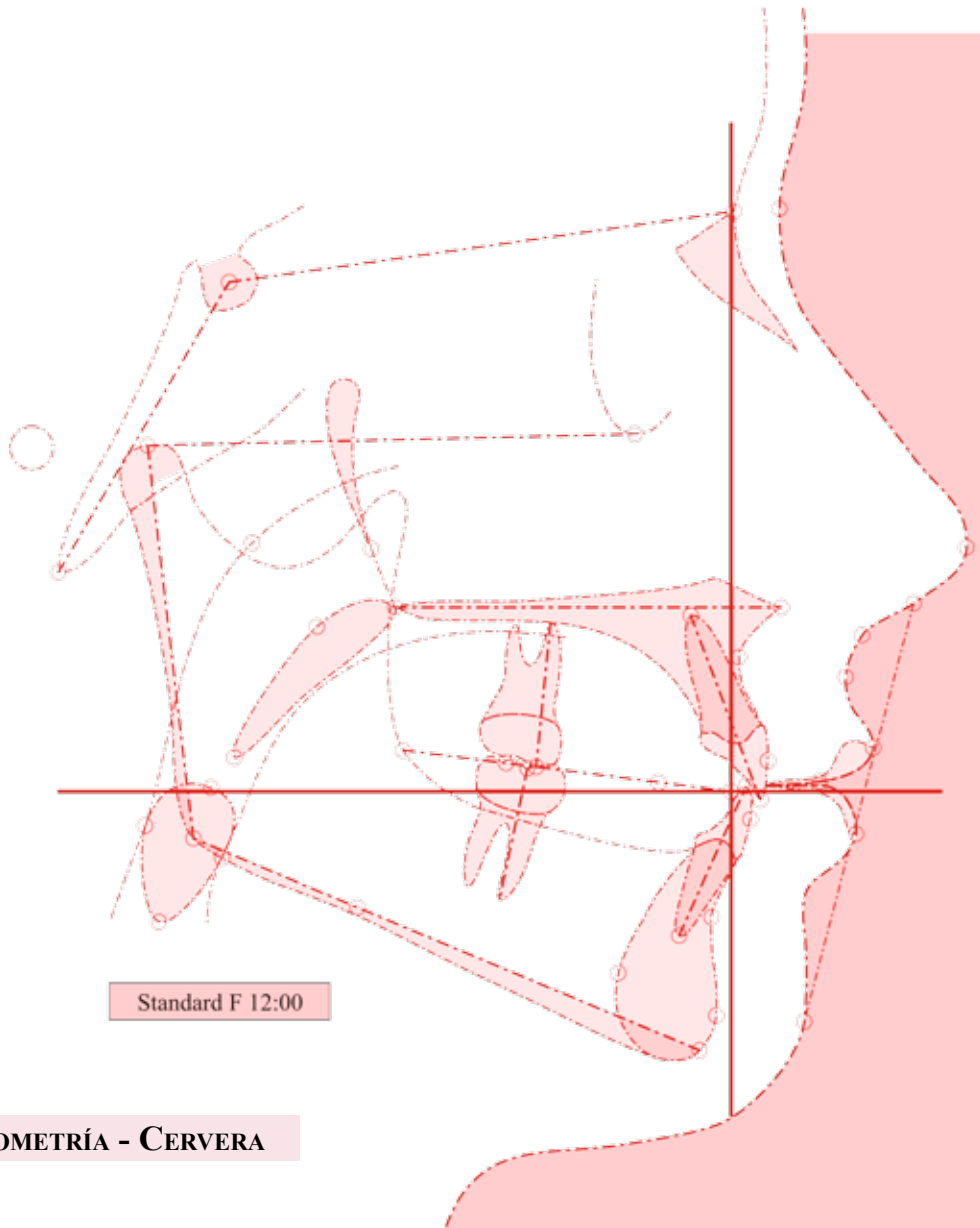

CEFALOMETRÍA - CERVERA

Pte: _____ Edad: __:__ Sexo: __ Dr: _____ (_____)

Ref: _____ - **-E1-** - _____ / _____ / _____

Dato Pte Std ±x Dif. Desv. ±x

Dato Pte Std ±x Dif. Desv. ±x

1. Clasificación Ósea y Facial - Diagnóstico Fundamental

Relación Ósea A:Po 3,0±3,0

Relación Facial Ac:PO _____

2. Tipo Constitucional - Diagnóstico Diferencial

Diverg. MS[^]MI SpP[^]GoGn 23,0±3,0

Pos. Labio Sup. Ls:LE 0,0±1,0

Rtcion. Pl. Oclus. OcP[^]H 7,0±1,0

Pos. Labio Inf. Li:LE 1,0±1,0

Alt. Incls MS+MI Spna:Gn 60,0±1,5

Comisura Labial StS:Stl 0,0±1,5

Alt. Mlr MS+MI Spnp:GoGn 40,0±1,5



Dato Pte Std ±x Dif. Desv. ±x

Dato Pte Std ±x Dif. Desv. ±x

3. Maxilar Inferior (M.I.) - Diagnóstico Diferencial

| | | | |
|--------------------------|-----------|-------------------------|-----------|
| Posición MI Po:V | -2,0±1,5 | Ang Gnaco CoGo^GoGn | 119,0±2,0 |
| Altura Rama Go:Co | 52,0±1,5 | Ø Horiz. Sínfisis Ge:Po | 14,0±1,0 |
| Tamaño MI Co:Gn | 108,0±2,0 | Rotación MI GoGn^H | 23,0±1,0 |
| Ø AP Cuerpo MI Go:Gn | 73,0±1,5 | Pos. AP Cóndilo Co:V | 77,0±1,5 |
| Altura Incisal MI Gn:OcC | 35,0±1,0 | Pos. V Cóndilo Co:H | 46,0±1,5 |
| Altura Molar GoGn:OcP | 21,0±1,0 | Pos. AP Gonion Go:V | 71,0±1,5 |
| Diverg. MI GoGn^OcP | 15,0±1,0 | Pos. V GonionGo:H | 6,0±1,5 |

4. Maxilar Superior (M.S.) - Diagnóstico Diferencial

| | | | |
|------------------------|----------|--------------------------|----------|
| Posición Punto AA:V | 1,0±1,5 | Alt. Incisal MS Spna:OcC | 25,0±1,0 |
| Tamaño AP MS A:Pt | 51,0±1,5 | Altura Seno M. Or:SpP | 23,0±1,5 |
| Pos. AP de Pt Pt:V | 48,0±1,5 | Rot.Pl. Condilar CoOr^H | 1,0±1,5 |
| Ø AP Facial Co:A | 83,0±2,0 | Diverg. MS SpP^OcP | 7,0±2,0 |
| Alt. Molar MS Spnp:OcP | 19,0±1,0 | Rotación MS SpP^H | 0,0±1,0 |
| Pos. Vert. Spnp Spnp:H | 24,0±1,0 | | |

5. Area Base del Cráneo - Diagnóstico Matriz Orgánica - Craneal - Facial

| | | | |
|----------------------------|-----------|------------------------|----------|
| Fosa Anterior S:N | 67,0±1,5 | Alt. Facial Post. S:Go | 74,0±1,5 |
| Fosa Media S:Ba | 44,0±1,5 | Pos. AP Nasion N:V | 0,0±1,5 |
| Angulo Base BaS^SN | 128,0±2,0 | Pos. Vert. Nasion N:H | 77,0±1,5 |
| Alt. 1/3 Med. Ant. N:Spna | 53,0±1,5 | Pos. AP Silla S:V | 66,0±1,5 |
| Alt. 1/3 Sup. Post. S:Spnp | 48,0±1,5 | Pos. Vert. Silla S:H | 67,0±1,5 |

6. Area Naso - Buco- Faringea - Diag. Orgánico - Funcional - Cirugía ORL

| | | | |
|-------------------------|----------|-----------------------|----------|
| Nasofaringe osea Pt:Co | 33,0±1,5 | Ø Vert. Amigdal ØVAmg | 19,0±1,5 |
| Ø Faringe Sup. FgP:PIBl | 14,0±1,0 | Ø Horz. Amigdal ØHAMg | 11,0±1,5 |
| Ø Faringe Inf. FgP:DLg | 11,0±1,5 | Ø V Paladar BI ØVPIbl | 29,0±1,5 |

7. Malposiciones Dentarias - Diag. Secundario - Corrección Ortodoncia

| | | | |
|-------------------------|----------|-------------------------|-----------|
| Alto Incisal ADI 46D:41 | 36,0±1,0 | Sobremordida 11/41 | 2,0±1,0 |
| Pos. Molar ADI 46:V | 27,0±1,5 | Pos. Incisivo ADS 11:V | 4,0±1,5 |
| Pos. Molar ADS 16:V | 26,0±1,5 | Pos. Incisivo ADI 41:V | 2,0±1,5 |
| Alto Incisal ADS 16D:11 | 38,0±1,0 | Ang. Interincisal 11^41 | 135,0±4,0 |
| Clase Molar 46:16 | 1,0±1,5 | Rot. Incisivo ADS 11^H | 69,0±2,0 |
| Resalte 11:41 | 2,0±1,5 | Rot. Incisivo ADI 41^H | 66,0±2,0 |

8. Area Perfil Blando / Oseo - Diag. de Estética Facial - Cirugía

| | | | |
|------------------------|----------|----------------------|----------|
| Resalte Nariz Na:V | 31,0±1,5 | Resalte Mentón PO:V | 10,0±1,5 |
| Resalte Lab. Sup. Ls:V | 19,0±1,5 | Pos. AP A Cut. Acu:V | 15,0±1,5 |
| Grosor Lab. Sup. Ls:Is | 14,0±1,0 | Clase Facial Acu:PO | 5,0±3,0 |
| Resalte Lab. Inf. Li:V | 17,0±1,5 | Grosor Mentón PO:Po | 12,0±1,0 |
| Grosor Lab. Inf. Li:li | 14,0±1,0 | Alt. Lab. Sup. Ls:Nm | 20,0±1,5 |
| | | Alt. Lab. Inf. Li:PO | 26,0±1,5 |

Ref: - -E1- - - / /

CEFALOMETRÍA - CERVERA

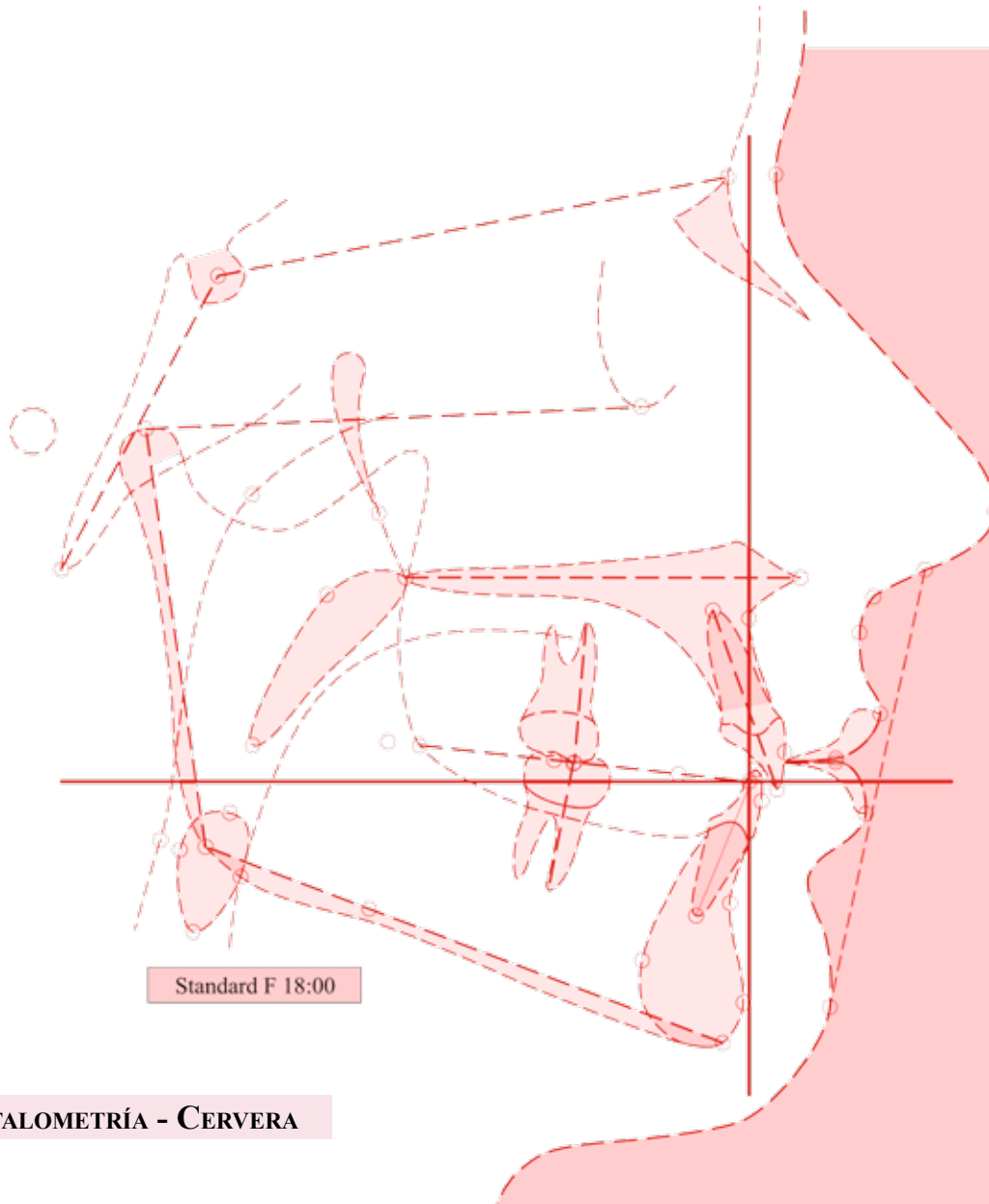

CEFALOMETRÍA - CERVERA

Pte: _____ Edad: __:__ Sexo: __ Dr: _____ (_____)

Ref: _____ - **-E1-** - _____ / _____ / _____

Dato Pte Std ±x Dif. Desv. ±x

Dato Pte Std ±x Dif. Desv. ±x

1. Clasificación Ósea y Facial - Diagnóstico Fundamental

Relación Ósea A:Po 1,0±3,0

Relación Facial Ac:PO _____

2. Tipo Constitucional - Diagnóstico Diferencial

Diverg. MS^MI SpP^GoGn 21,0±3,0

Pos. Labio Sup. Ls:LE -2,0±1,0

Rtcion. Pl. Oclus. OcP^H 6,0±1,0

Pos. Labio Inf. Li:LE -1,0±1,0

Alt. Incls MS+MI Spna:Gn 64,0±1,5

Comisura Labial StS:Stl 0,0±1,5

Alt. Mlr MS+MI Spnp:GoGn 46,0±1,5



Dato Pte Std $\pm x$ Dif. Desv. $\pm x$

Dato Pte Std $\pm x$ Dif. Desv. $\pm x$

3. Maxilar Inferior (M.I.) - Diagnóstico Diferencial

| | | | |
|--------------------------|-----------------|-------------------------|-----------------|
| Posición MI Po:V | -1,0 \pm 1,5 | Ang Gnaco CoGo^GoGn | 119,0 \pm 2,0 |
| Altura Rama Go:Co | 58,0 \pm 1,5 | Ø Horiz. Sínfisis Ge:Po | 15,0 \pm 1,0 |
| Tamaño MI Co:Gn | 115,0 \pm 2,0 | Rotación MI GoGn^H | 21,0 \pm 1,0 |
| Ø AP Cuerpo MI Go:Gn | 76,0 \pm 1,5 | Pos. AP Cóndilo Co:V | 82,0 \pm 1,5 |
| Altura Incisal MI Gn:OcC | 36,0 \pm 1,0 | Pos. V Cóndilo Co:H | 48,0 \pm 1,5 |
| Altura Molar GoGn:OcP | 23,0 \pm 1,0 | Pos. AP Goniom Go:V | 75,0 \pm 1,5 |
| Diverg. MI GoGn^OcP | 15,0 \pm 1,0 | Pos. V GoniomGo:H | 9,0 \pm 1,5 |

4. Maxilar Superior (M.S.) - Diagnóstico Diferencial

| | | | |
|------------------------|----------------|--------------------------|----------------|
| Posición Punto AA:V | 0,0 \pm 1,5 | Alt. Incisal MS Spna:OcC | 29,0 \pm 1,0 |
| Tamaño AP MS A:Pt | 53,0 \pm 1,5 | Altura Seno M. Or:SpP | 23,0 \pm 1,5 |
| Pos. AP de Pt Pt:V | 51,0 \pm 1,5 | Rot.Pl. Condilar CoOr^H | 3,0 \pm 1,5 |
| Ø AP Facial Co:A | 86,0 \pm 2,0 | Diverg. MS SpP^OcP | 6,0 \pm 2,0 |
| Alt. Molar MS Spnp:OcP | 23,0 \pm 1,0 | Rotación MS SpP^H | 0,0 \pm 1,0 |
| Pos. Vert. Spnp Spnp:H | 28,0 \pm 1,0 | | |

5. Area Base del Cráneo - Diagnóstico Matriz Orgánica - Craneal - Facial

| | | | |
|----------------------------|-----------------|------------------------|----------------|
| Fosa Anterior S:N | 71,0 \pm 1,5 | Alt. Facial Post. S:Go | 78,0 \pm 1,5 |
| Fosa Media S:Ba | 45,0 \pm 1,5 | Pos. AP Nasion N:V | -3,0 \pm 1,5 |
| Angulo Base BaS^SN | 129,0 \pm 2,0 | Pos. Vert. Nasion N:H | 83,0 \pm 1,5 |
| Alt. 1/3 Med. Ant. N:Spna | 56,0 \pm 1,5 | Pos. AP Silla S:V | 73,0 \pm 1,5 |
| Alt. 1/3 Sup. Post. S:Spnp | 49,0 \pm 1,5 | Pos. Vert. Silla S:H | 69,0 \pm 1,5 |

6. Area Naso - Buco- Faringea - Diag. Orgánico - Funcional - Cirugía ORL

| | | | |
|-------------------------|----------------|-----------------------|----------------|
| Nasofaringe osea Pt:Co | 34,0 \pm 1,5 | Ø Vert. Amigdal ØVAmg | 17,0 \pm 1,5 |
| Ø Faringe Sup. FgP:PIBI | 17,0 \pm 1,0 | Ø Horz. Amigdal ØHAMg | 9,0 \pm 1,5 |
| Ø Faringe Inf. FgP:DLg | 12,0 \pm 1,5 | Ø V Paladar BI ØVPIBI | 31,0 \pm 1,5 |

7. Malposiciones Dentarias - Diag. Secundario - Corrección Ortodoncia

| | | | |
|-------------------------|----------------|-------------------------|-----------------|
| Alto Incisal ADI 46D:41 | 33,0 \pm 1,0 | Sobremordida 11/41 | 3,0 \pm 1,0 |
| Pos. Molar ADI 46:V | 24,0 \pm 1,5 | Pos. Incisivo ADS 11:V | 4,0 \pm 1,5 |
| Pos. Molar ADS 16:V | 24,0 \pm 1,5 | Pos. Incisivo ADI 41:V | 1,0 \pm 1,5 |
| Alto Incisal ADS 16D:11 | 37,0 \pm 1,0 | Ang. Interincisal 11^41 | 138,0 \pm 4,0 |
| Clase Molar 46:16 | 0,0 \pm 1,5 | Rot. Incisivo ADS 11^H | 70,0 \pm 2,0 |
| Resalte 11:41 | 3,0 \pm 1,5 | Rot. Incisivo ADI 41^H | 68,0 \pm 2,0 |

8. Area Perfil Blando / Oseo - Diag. de Estética Facial - Cirugía

| | | | |
|------------------------|----------------|----------------------|----------------|
| Resalte Nariz Na:V | 34,0 \pm 1,5 | Resalte Mentón PO:V | 11,0 \pm 1,5 |
| Resalte Lab. Sup. Ls:V | 18,0 \pm 1,5 | Pos. AP A Cut. Acu:V | 15,0 \pm 1,5 |
| Grosor Lab. Sup. Ls:Is | 14,0 \pm 1,0 | Clase Facial Acu:PO | 4,0 \pm 3,0 |
| Resalte Lab. Inf. Li:V | 16,0 \pm 1,5 | Grosor Mentón PO:Po | 13,0 \pm 1,0 |
| Grosor Lab. Inf. Li:li | 14,0 \pm 1,0 | Alt. Lab. Sup. Ls:Nm | 21,0 \pm 1,5 |
| | | Alt. Lab. Inf. Li:PO | 27,0 \pm 1,5 |

Ref: - -E1- - - / /

CEFALOMETRÍA - CERVERA

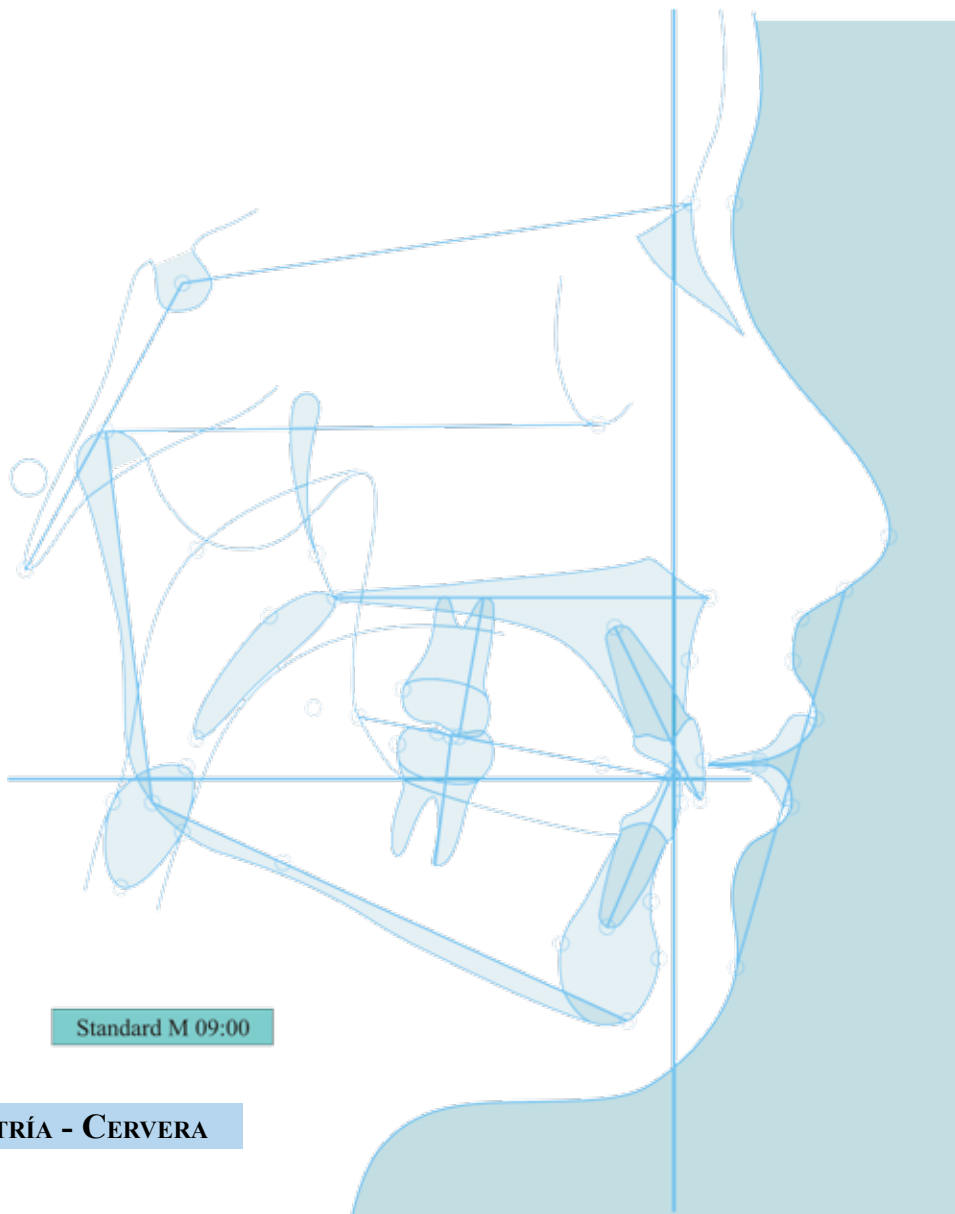

Standard M 09:00

CEFALOMETRÍA - CERVERA

Pte: _____ Edad: __:__ Sexo: __ Dr: _____ (_____)

Ref: _____ - **-E1-** - _____ / _____ / _____

Dato Pte Std ±x Dif. Desv. ±x

Dato Pte Std ±x Dif. Desv. ±x

1. Clasificación Ósea y Facial - Diagnóstico Fundamental

Relación Ósea A:Po 4,0±3,0

Relación Facial Ac:PO _____

2. Tipo Constitucional - Diagnóstico Diferencial

Diverg. MS^AMI SpP^AGoGn 25,0±3,0
 Rtcion. Pl. Oclus. OcP^AH 11,0±1,0
 Alt. Incls MS+MI Spna:Gn 57,0±1,5
 Alt. Mlr MS+MI Spnp:GoGn 36,0±1,5

Pos. Labio Sup. Ls:LE 1,0±1,0
 Pos. Labio Inf. Li:LE 1,0±1,0
 Comisura Labial StS:Stl 0,0±1,5



Dato Pte Std ±x Dif. Desv. ±x

Dato Pte Std ±x Dif. Desv. ±x

3. Maxilar Inferior (M.I.) - Diagnóstico Diferencial

| | | | |
|--------------------------|-----------|-------------------------|-----------|
| Posición MI Po:V | -2,0±1,5 | Ang Gnaco CoGo^GoGn | 122,0±2,0 |
| Altura Rama Go:Co | 49,0±1,5 | Ø Horiz. Sínfisis Ge:Po | 13,0±1,0 |
| Tamaño MI Co:Gn | 104,0±2,0 | Rotación MI GoGn^H | 25,0±1,0 |
| Ø AP Cuerpo MI Go:Gn | 69,0±1,5 | Pos. AP Cóndilo Co:V | 75,0±1,5 |
| Altura Incisal MI Gn:OcC | 32,0±1,0 | Pos. V Cóndilo Co:H | 46,0±1,5 |
| Altura Molar GoGn:OcP | 21,0±1,0 | Pos. AP Gonion Go:V | 69,0±1,5 |
| Diverg. MI GoGn^OcP | 13,0±1,0 | Pos. V GonionGo:H | 3,0±1,5 |

4. Maxilar Superior (M.S.) - Diagnóstico Diferencial

| | | | |
|------------------------|----------|--------------------------|----------|
| Posición Punto AA:V | 2,0±1,5 | Alt. Incisal MS Spna:OcC | 24,0±1,0 |
| Tamaño AP MS A:Pt | 51,0±1,5 | Altura Seno M. Or:SpP | 23,0±1,5 |
| Pos. AP de Pt Pt:V | 47,0±1,5 | Rot.Pl. Condilar CoOr^H | 1,0±1,5 |
| Ø AP Facial Co:A | 83,0±2,0 | Diverg. MS SpP^OcP | 11,0±2,0 |
| Alt. Molar MS Spnp:OcP | 15,0±1,0 | Rotación MS SpP^H | 0,0±1,0 |
| Pos. Vert. Spnp Spnp:H | 24,0±1,0 | | |

5. Area Base del Cráneo - Diagnóstico Matriz Orgánica - Craneal - Facial

| | | | |
|----------------------------|-----------|------------------------|----------|
| Fosa Anterior S:N | 64,0±1,5 | Alt. Facial Post. S:Go | 69,0±1,5 |
| Fosa Media S:Ba | 43,0±1,5 | Pos. AP Nasion N:V | 2,0±1,5 |
| Angulo Base BaS^SN | 128,0±2,0 | Pos. Vert. Nasion N:H | 76,0±1,5 |
| Alt. 1/3 Med. Ant. N:Spna | 52,0±1,5 | Pos. AP Silla S:V | 65,0±1,5 |
| Alt. 1/3 Sup. Post. S:Spnp | 46,0±1,5 | Pos. Vert. Silla S:H | 65,0±1,5 |

6. Area Naso - Buco- Faringea - Diag. Orgánico - Funcional - Cirugía ORL

| | | | |
|-------------------------|----------|-----------------------|----------|
| Nasofaringe osea Pt:Co | 32,0±1,5 | Ø Vert. Amigdal ØVAmg | 18,0±1,5 |
| Ø Faringe Sup. FgP:PIBI | 13,0±1,0 | Ø Horz. Amigdal ØHAMg | 10,0±1,5 |
| Ø Faringe Inf. FgP:DLg | 10,0±1,5 | Ø V Paladar BI ØVPIBI | 26,0±1,5 |

7. Malposiciones Dentarias - Diag. Secundario - Corrección Ortodoncia

| | | | |
|-------------------------|----------|-------------------------|-----------|
| Alto Incisal ADI 46D:41 | 37,0±1,0 | Sobremordida 11/41 | 3,0±1,0 |
| Pos. Molar ADI 46:V | 30,0±1,5 | Pos. Incisivo ADS 11:V | 3,0±1,5 |
| Pos. Molar ADS 16:V | 29,0±1,5 | Pos. Incisivo ADI 41:V | 0,0±1,5 |
| Alto Incisal ADS 16D:11 | 42,0±1,0 | Ang. Interincisal 11^41 | 131,0±4,0 |
| Clase Molar 46:16 | 1,0±1,5 | Rot. Incisivo ADS 11^H | 64,0±2,0 |
| Resalte 11:41 | 4,0±1,5 | Rot. Incisivo ADI 41^H | 67,0±2,0 |

8. Area Perfil Blando / Oseo - Diag. de Estética Facial - Cirugía

| | | | |
|------------------------|----------|----------------------|----------|
| Resalte Nariz Na:V | 28,0±1,5 | Resalte Mentón PO:V | 8,0±1,5 |
| Resalte Lab. Sup. Ls:V | 19,0±1,5 | Pos. AP A Cut. Acu:V | 16,0±1,5 |
| Grosor Lab. Sup. Ls:Is | 16,0±1,0 | Clase Facial Acu:PO | 8,0±3,0 |
| Resalte Lab. Inf. Li:V | 16,0±1,5 | Grosor Mentón PO:Po | 10,0±1,0 |
| Grosor Lab. Inf. Li:li | 15,0±1,0 | Alt. Lab. Sup. Ls:Nm | 17,0±1,5 |
| | | Alt. Lab. Inf. Li:PO | 22,0±1,5 |

Ref: - -E1- - - / /

CEFALOMETRÍA - CERVERA



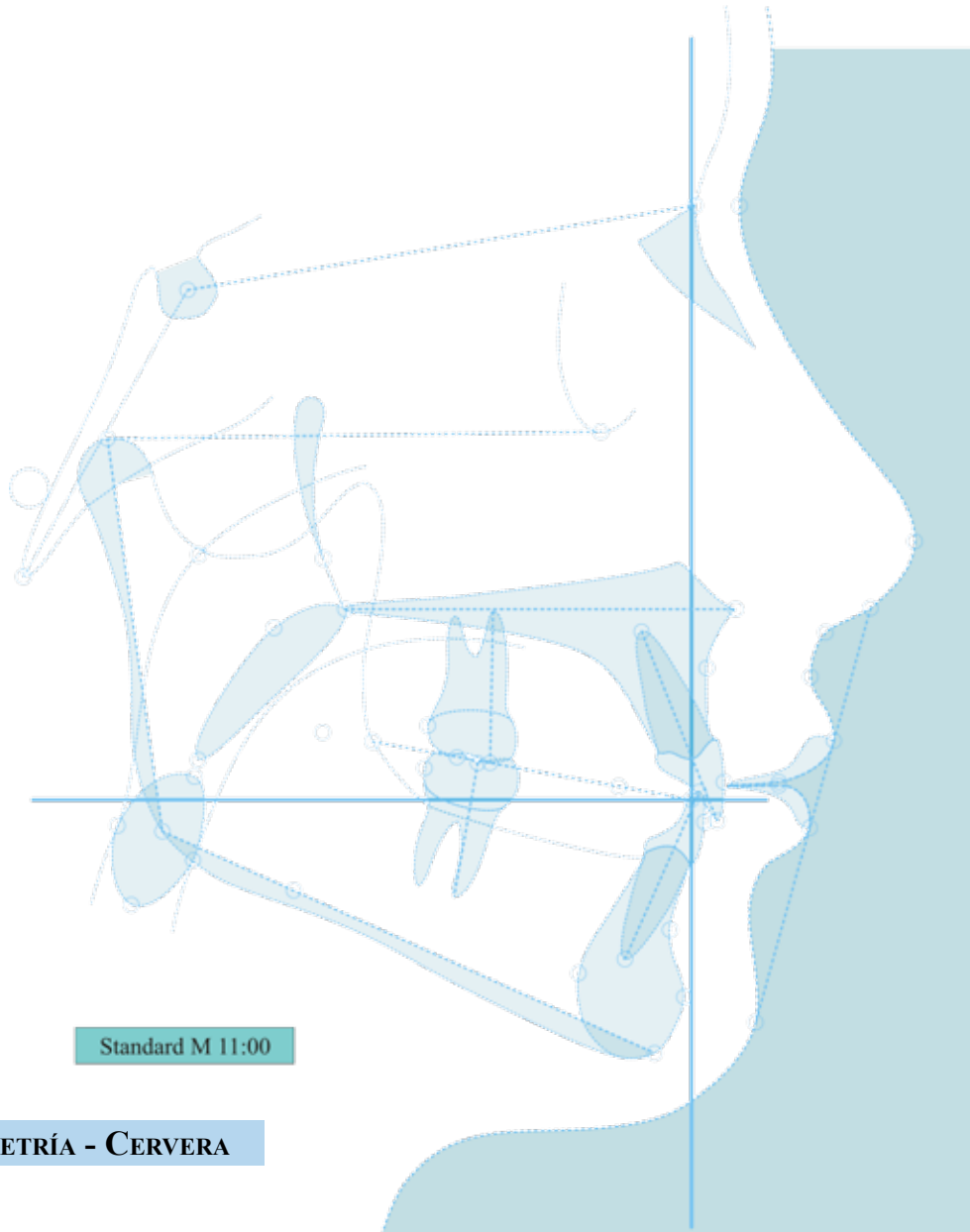

Standard M 11:00

CEFALOMETRÍA - CERVERA

Pte: _____ Edad: __:__ Sexo: __ Dr: _____ (_____)

Ref: _____ - **-E1-** - _____ / _____ / _____

Dato Pte Std ±x Dif. Desv. ±x

Dato Pte Std ±x Dif. Desv. ±x

1. Clasificación Ósea y Facial - Diagnóstico Fundamental

Relación Ósea A:Po 3,0±3,0

Relación Facial Ac:PO

2. Tipo Constitucional - Diagnóstico Diferencial

Diverg. MS^AMI SpP^AGoGn 24,0±3,0

Pos. Labio Sup. Ls:LE 1,0±1,0

Rtcion. Pl. Oclus. OcP^AH 10,0±1,0

Pos. Labio Inf. Li:LE 1,0±1,0

Alt. Incls MS+MI Spna:Gn 60,0±1,5

Comisura Labial StS:Stl 0,0±1,5

Alt. Mlr MS+MI Spnp:GoGn 38,0±1,5



| Dato | Pte | Std | ±x | Dif. | Desv. ±x | Dato | Pte | Std | ±x | Dif. | Desv. ±x |
|---|-----|-----------|----|------|----------|--------------------------|-----|-----------|----|------|----------|
| 3. Maxilar Inferior (M.I.) - Diagnóstico Diferencial | | | | | | | | | | | |
| Posición MI Po:V | | -1,0±1,5 | | | | Ang GnIaco CoGo^GoGn | | 122,0±2,0 | | | |
| Altura Rama Go:Co | | 53,0±1,5 | | | | Ø Horiz. Sínfisis Ge:Po | | 14,0±1,0 | | | |
| Tamaño MI Co:Gn | | 110,0±2,0 | | | | Rotación MI GoGn^H | | 24,0±1,0 | | | |
| Ø AP Cuerpo MI Go:Gn | | 72,0±1,5 | | | | Pos. AP Cóndilo Co:V | | 78,0±1,5 | | | |
| Altura Incisal MI Gn:OcC | | 34,0±1,0 | | | | Pos. V Cóndilo Co:H | | 48,0±1,5 | | | |
| Altura Molar GoGn:OcP | | 21,0±1,0 | | | | Pos. AP Gonion Go:V | | 70,0±1,5 | | | |
| Diverg. MI GoGn^OcP | | 14,0±1,0 | | | | Pos. V GonionGo:H | | 4,0±1,5 | | | |
| 4. Maxilar Superior (M.S.) - Diagnóstico Diferencial | | | | | | | | | | | |
| Posición Punto AA:V | | 2,0±1,5 | | | | Alt. Incisal MS Spna:OcC | | 26,0±1,0 | | | |
| Tamaño AP MS A:Pt | | 53,0±1,5 | | | | Altura Seno M. Or:SpP | | 24,0±1,5 | | | |
| Pos. AP de Pt Pt:V | | 49,0±1,5 | | | | Rot.Pl. Condilar CoOr^H | | 1,0±1,5 | | | |
| Ø AP Facial Co:A | | 86,0±2,0 | | | | Diverg. MS SpP^OcP | | 10,0±2,0 | | | |
| Alt. Molar MS Spnp:OcP | | 17,0±1,0 | | | | Rotación MS SpP^H | | 0,0±1,0 | | | |
| Pos. Vert. Spnp Spnp:H | | 25,0±1,0 | | | | | | | | | |
| 5. Area Base del Cráneo - Diagnóstico Matriz Orgánica - Craneal - Facial | | | | | | | | | | | |
| Fosa Anterior S:N | | 69,0±1,5 | | | | Alt. Facial Post. S:Go | | 72,0±1,5 | | | |
| Fosa Media S:Ba | | 44,0±1,5 | | | | Pos. AP Nasion N:V | | 0,0±1,5 | | | |
| Angulo Base BaS^SN | | 129,0±2,0 | | | | Pos. Vert. Nasion N:H | | 79,0±1,5 | | | |
| Alt. 1/3 Med. Ant. N:Spna | | 54,0±1,5 | | | | Pos. AP Silla S:V | | 67,0±1,5 | | | |
| Alt. 1/3 Sup. Post. S:Spnp | | 47,0±1,5 | | | | Pos. Vert. Silla S:H | | 68,0±1,5 | | | |
| 6. Area Naso - Buco- Faringea - Diag. Orgánico - Funcional - Cirugía ORL | | | | | | | | | | | |
| Nasofaringe osea Pt:Co | | 33,0±1,5 | | | | Ø Vert. Amigdala ØVAmg | | 19,0±1,5 | | | |
| Ø Faringe Sup. FgP:PIBl | | 14,0±1,0 | | | | Ø Horz. Amigdala ØHAMg | | 11,0±1,5 | | | |
| Ø Faringe Inf. FgP:DLg | | 11,0±1,5 | | | | Ø V Paladar BI ØVPIbl | | 28,0±1,5 | | | |
| 7. Malposiciones Dentarias - Diag. Secundario - Corrección Ortodoncia | | | | | | | | | | | |
| Alto Incisal ADI 46D:41 | | 37,0±1,0 | | | | Sobremordida 11/41 | | 2,0±1,0 | | | |
| Pos. Molar ADI 46:V | | 29,0±1,5 | | | | Pos. Incisivo ADS 11:V | | 3,0±1,5 | | | |
| Pos. Molar ADS 16:V | | 27,0±1,5 | | | | Pos. Incisivo ADI 41:V | | 1,0±1,5 | | | |
| Alto Incisal ADS 16D:11 | | 41,0±1,0 | | | | Ang. Interincisal 11^41 | | 134,0±4,0 | | | |
| Clase Molar 46:16 | | 2,0±1,5 | | | | Rot. Incisivo ADS 11^H | | 68,0±2,0 | | | |
| Resalte 11:41 | | 4,0±1,5 | | | | Rot. Incisivo ADI 41^H | | 66,0±2,0 | | | |
| 8. Area Perfil Blando / Oseo - Diag. de Estética Facial - Cirugía | | | | | | | | | | | |
| Resalte Nariz Na:V | | 30,0±1,5 | | | | Resalte Mentón PO:V | | 8,0±1,5 | | | |
| Resalte Lab. Sup. Ls:V | | 19,0±1,5 | | | | Pos. AP A Cut. Acu:V | | 16,0±1,5 | | | |
| Grosor Lab. Sup. Ls:Is | | 16,0±1,0 | | | | Clase Facial Acu:PO | | 8,0±3,0 | | | |
| Resalte Lab. Inf. Li:V | | 16,0±1,5 | | | | Grosor Mentón PO:Po | | 10,0±1,0 | | | |
| Grosor Lab. Inf. Li:li | | 15,0±1,0 | | | | Alt. Lab. Sup. Ls:Nm | | 18,0±1,5 | | | |
| | | | | | | Alt. Lab. Inf. Li:PO | | 27,0±1,5 | | | |

Ref: - -E1- - - / /

CEFALOMETRÍA - CERVERA



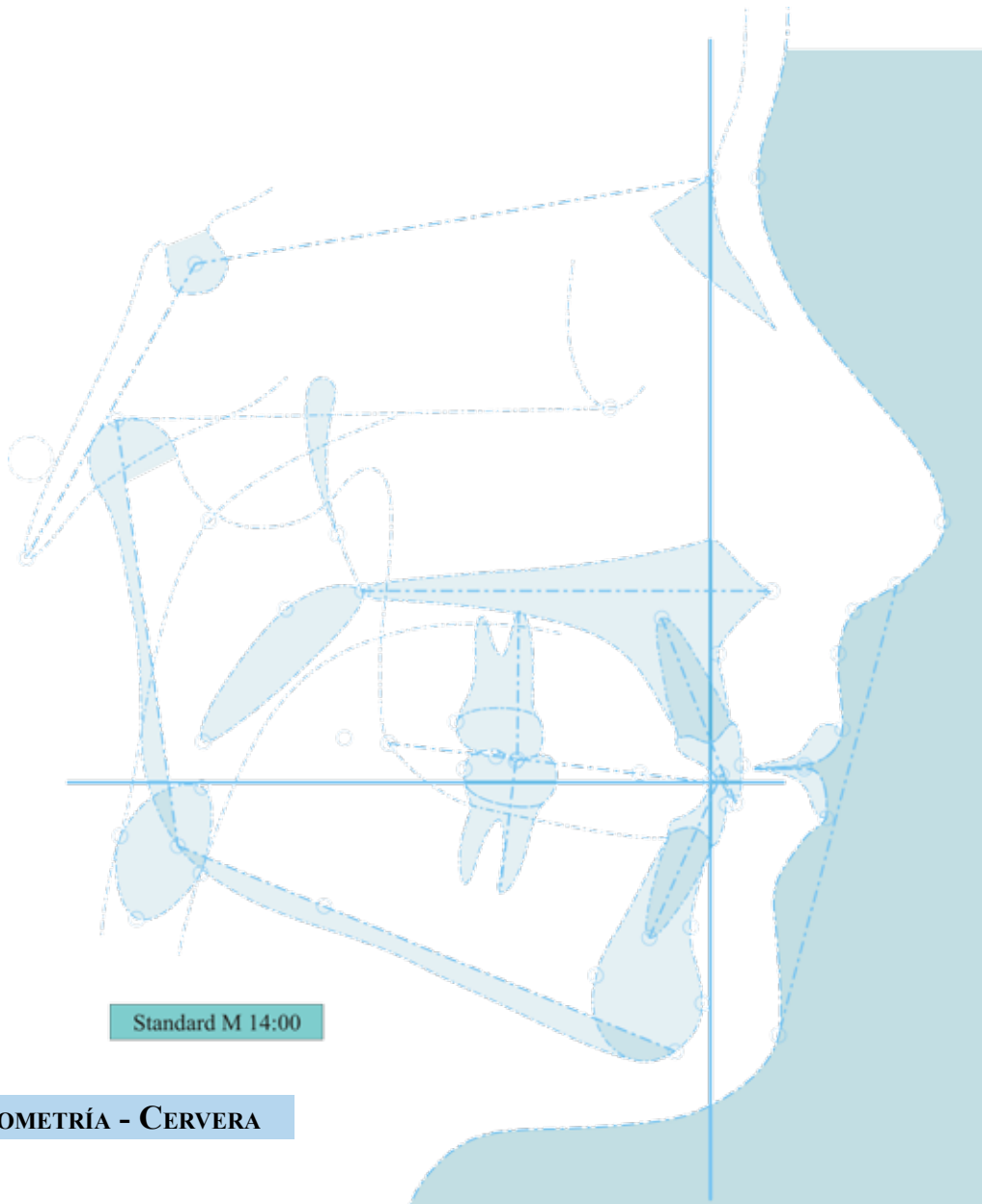

CEFALOMETRÍA - CERVERA

Pte: _____ Edad: __:__ Sexo: __ Dr: _____ (_____)

Ref: _____ - **-E1-** - _____ - _____ / _____ / _____

Dato Pte Std ±x Dif. Desv. ±x

Dato Pte Std ±x Dif. Desv. ±x

1. Clasificación Ósea y Facial - Diagnóstico Fundamental

Relación Ósea A:Po 2,0±3,0

Relación Facial Ac:PO

2. Tipo Constitucional - Diagnóstico Diferencial

Diverg. MS^MI SpP^GoGn 22,0±3,0

Pos. Labio Sup. Ls:LE -2,0±1,0

Rtcion. Pl. Oclus. OcP^H 7,0±1,0

Pos. Labio Inf. Li:LE -1,0±1,0

Alt. Incls MS+MI Spna:Gn 64,0±1,5

Comisura Labial StS:Stl 0,0±1,5

Alt. Mlr MS+MI Spnp:GoGn 43,0±1,5



| Dato | Pte | Std | ±x | Dif. | Desv. ±x | Dato | Pte | Std | ±x | Dif. | Desv. ±x |
|---|-----|-----------|----|------|----------|--------------------------|-----|-----------|----|------|----------|
| 3. Maxilar Inferior (M.I.) - Diagnóstico Diferencial | | | | | | | | | | | |
| Posición MI Po:V | | -1,0±1,5 | | | | Ang GnIaco CoGo^GoGn | | 121,0±2,0 | | | |
| Altura Rama Go:Co | | 59,0±1,5 | | | | Ø Horiz. Sínfisis Ge:Po | | 15,0±1,0 | | | |
| Tamaño MI Co:Gn | | 115,0±2,0 | | | | Rotación MI GoGn^H | | 22,0±1,0 | | | |
| Ø AP Cuerpo MI Go:Gn | | 74,0±1,5 | | | | Pos. AP Cóndilo Co:V | | 81,0±1,5 | | | |
| Altura Incisal MI Gn:OcC | | 37,0±1,0 | | | | Pos. V Cóndilo Co:H | | 50,0±1,5 | | | |
| Altura Molar GoGn:OcP | | 23,0±1,0 | | | | Pos. AP Gonion Go:V | | 74,0±1,5 | | | |
| Diverg. MI GoGn^OcP | | 16,0±1,0 | | | | Pos. V GonionGo:H | | 9,0±1,5 | | | |
| 4. Maxilar Superior (M.S.) - Diagnóstico Diferencial | | | | | | | | | | | |
| Posición Punto AA:V | | 1,0±1,5 | | | | Alt. Incisal MS Spna:OcC | | 27,0±1,0 | | | |
| Tamaño AP MS A:Pt | | 55,0±1,5 | | | | Altura Seno M. Or:SpP | | 25,0±1,5 | | | |
| Pos. AP de Pt Pt:V | | 51,0±1,5 | | | | Rot.Pl. Condilar CoOr^H | | 1,0±1,5 | | | |
| Ø AP Facial Co:A | | 88,0±2,0 | | | | Diverg. MS SpP^OcP | | 7,0±2,0 | | | |
| Alt. Molar MS Spnp:OcP | | 20,0±1,0 | | | | Rotación MS SpP^H | | 0,0±1,0 | | | |
| Pos. Vert. Spnp Spnp:H | | 26,0±1,0 | | | | | | | | | |
| 5. Area Base del Cráneo - Diagnóstico Matriz Orgánica - Craneal - Facial | | | | | | | | | | | |
| Fosa Anterior S:N | | 72,0±1,5 | | | | Alt. Facial Post. S:Go | | 80,0±1,5 | | | |
| Fosa Media S:Ba | | 46,0±1,5 | | | | Pos. AP Nasion N:V | | 0,0±1,5 | | | |
| Angulo Base BaS^SN | | 129,0±2,0 | | | | Pos. Vert. Nasion N:H | | 83,0±1,5 | | | |
| Alt. 1/3 Med. Ant. N:Spna | | 57,0±1,5 | | | | Pos. AP Silla S:V | | 70,0±1,5 | | | |
| Alt. 1/3 Sup. Post. S:Spnp | | 50,0±1,5 | | | | Pos. Vert. Silla S:H | | 71,0±1,5 | | | |
| 6. Area Naso - Buco- Faringea - Diag. Orgánico - Funcional - Cirugía ORL | | | | | | | | | | | |
| Nasofaringe osea Pt:Co | | 34,0±1,5 | | | | Ø Vert. Amigdal ØVAmg | | 20,0±1,5 | | | |
| Ø Faringe Sup. FgP:PIBl | | 16,0±1,0 | | | | Ø Horz. Amigdal ØHAMg | | 12,0±1,5 | | | |
| Ø Faringe Inf. FgP:DLg | | 12,0±1,5 | | | | Ø V Paladar BI ØVPIbl | | 30,0±1,5 | | | |
| 7. Malposiciones Dentarias - Diag. Secundario - Corrección Ortodoncia | | | | | | | | | | | |
| Alto Incisal ADI 46D:41 | | 35,0±1,0 | | | | Sobremordida 11/41 | | 2,0±1,0 | | | |
| Pos. Molar ADI 46:V | | 27,0±1,5 | | | | Pos. Incisivo ADS 11:V | | 3,0±1,5 | | | |
| Pos. Molar ADS 16:V | | 27,0±1,5 | | | | Pos. Incisivo ADI 41:V | | 1,0±1,5 | | | |
| Alto Incisal ADS 16D:11 | | 40,0±1,0 | | | | Ang. Interincisal 11^41 | | 134,0±4,0 | | | |
| Clase Molar 46:16 | | 0,0±1,5 | | | | Rot. Incisivo ADS 11^H | | 68,0±2,0 | | | |
| Resalte 11:41 | | 4,0±1,5 | | | | Rot. Incisivo ADI 41^H | | 66,0±2,0 | | | |
| 8. Area Perfil Blando / Oseo - Diag. de Estética Facial - Cirugía | | | | | | | | | | | |
| Resalte Nariz Na:V | | 32,0±1,5 | | | | Resalte Mentón PO:V | | 9,0±1,5 | | | |
| Resalte Lab. Sup. Ls:V | | 19,0±1,5 | | | | Pos. AP A Cut. Acu:V | | 17,0±1,5 | | | |
| Grosor Lab. Sup. Ls:Is | | 16,0±1,0 | | | | Clase Facial Acu:PO | | 8,0±3,0 | | | |
| Resalte Lab. Inf. Li:V | | 17,0±1,5 | | | | Grosor Mentón PO:Po | | 11,0±1,0 | | | |
| Grosor Lab. Inf. Li:li | | 15,0±1,0 | | | | Alt. Lab. Sup. Ls:Nm | | 21,0±1,5 | | | |
| | | | | | | Alt. Lab. Inf. Li:PO | | 30,0±1,5 | | | |

Ref: - -E1- - - / /

CEFALOMETRÍA - CERVERA



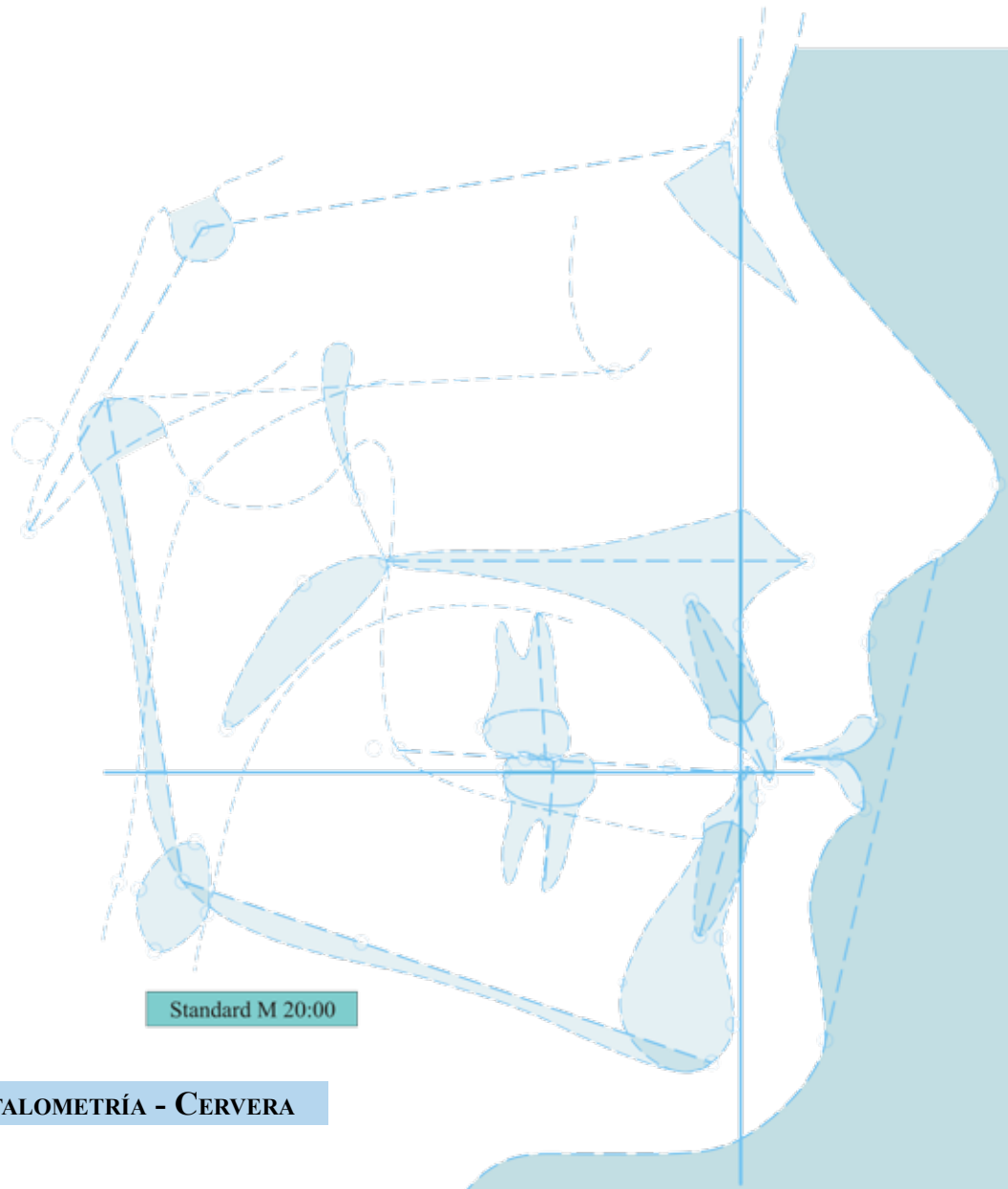

CEFALOMETRÍA - CERVERA

Pte: _____ Edad: __:__ Sexo: __ Dr: _____ (_____)

Ref: _____ - **-E1-** - _____ / _____ / _____

Dato Pte Std ±x Dif. Desv. ±x

Dato Pte Std ±x Dif. Desv. ±x

1. Clasificación Ósea y Facial - Diagnóstico Fundamental

Relación Ósea A:Po 2,0±3,0

Relación Facial Ac:PO

2. Tipo Constitucional - Diagnóstico Diferencial

Diverg. MS^AMI SpP^AGoGn 22,0±3,0

Pos. Labio Sup. Ls:LE -2,0±1,0

Rtcion. Pl. Oclus. OcP^AH 7,0±1,0

Pos. Labio Inf. Li:LE -1,0±1,0

Alt. Incls MS+MI Spna:Gn 64,0±1,5

Comisura Labial StS:Stl 0,0±1,5

Alt. Mlr MS+MI Spnp:GoGn 43,0±1,5



| Dato | Pte | Std | ±x | Dif. | Desv. ±x | Dato | Pte | Std | ±x | Dif. | Desv. ±x |
|---|-----|-----------|----|------|----------|--------------------------|-----|-----------|----|------|----------|
| 3. Maxilar Inferior (M.I.) - Diagnóstico Diferencial | | | | | | | | | | | |
| Posición MI Po:V | | -1,0±1,5 | | | | Ang GnIaco CoGo^GoGn | | 121,0±2,0 | | | |
| Altura Rama Go:Co | | 59,0±1,5 | | | | Ø Horiz. Sínfisis Ge:Po | | 15,0±1,0 | | | |
| Tamaño MI Co:Gn | | 115,0±2,0 | | | | Rotación MI GoGn^H | | 22,0±1,0 | | | |
| Ø AP Cuerpo MI Go:Gn | | 74,0±1,5 | | | | Pos. AP Cóndilo Co:V | | 81,0±1,5 | | | |
| Altura Incisal MI Gn:OcC | | 37,0±1,0 | | | | Pos. V Cóndilo Co:H | | 50,0±1,5 | | | |
| Altura Molar GoGn:OcP | | 23,0±1,0 | | | | Pos. AP Gonion Go:V | | 74,0±1,5 | | | |
| Diverg. MI GoGn^OcP | | 16,0±1,0 | | | | Pos. V GonionGo:H | | 9,0±1,5 | | | |
| 4. Maxilar Superior (M.S.) - Diagnóstico Diferencial | | | | | | | | | | | |
| Posición Punto AA:V | | 1,0±1,5 | | | | Alt. Incisal MS Spna:OcC | | 27,0±1,0 | | | |
| Tamaño AP MS A:Pt | | 55,0±1,5 | | | | Altura Seno M. Or:SpP | | 25,0±1,5 | | | |
| Pos. AP de Pt Pt:V | | 51,0±1,5 | | | | Rot.Pl. Condilar CoOr^H | | 1,0±1,5 | | | |
| Ø AP Facial Co:A | | 88,0±2,0 | | | | Diverg. MS SpP^OcP | | 7,0±2,0 | | | |
| Alt. Molar MS Spnp:OcP | | 20,0±1,0 | | | | Rotación MS SpP^H | | 0,0±1,0 | | | |
| Pos. Vert. Spnp Spnp:H | | 26,0±1,0 | | | | | | | | | |
| 5. Area Base del Cráneo - Diagnóstico Matriz Orgánica - Craneal - Facial | | | | | | | | | | | |
| Fosa Anterior S:N | | 72,0±1,5 | | | | Alt. Facial Post. S:Go | | 80,0±1,5 | | | |
| Fosa Media S:Ba | | 46,0±1,5 | | | | Pos. AP Nasion N:V | | 0,0±1,5 | | | |
| Angulo Base BaS^SN | | 129,0±2,0 | | | | Pos. Vert. Nasion N:H | | 83,0±1,5 | | | |
| Alt. 1/3 Med. Ant. N:Spna | | 57,0±1,5 | | | | Pos. AP Silla S:V | | 70,0±1,5 | | | |
| Alt. 1/3 Sup. Post. S:Spnp | | 50,0±1,5 | | | | Pos. Vert. Silla S:H | | 71,0±1,5 | | | |
| 6. Area Naso - Buco- Faringea - Diag. Orgánico - Funcional - Cirugía ORL | | | | | | | | | | | |
| Nasofaringe osea Pt:Co | | 34,0±1,5 | | | | Ø Vert. Amigdal ØVAmg | | 20,0±1,5 | | | |
| Ø Faringe Sup. FgP:PIBl | | 16,0±1,0 | | | | Ø Horz. Amigdal ØHAMg | | 12,0±1,5 | | | |
| Ø Faringe Inf. FgP:DLg | | 12,0±1,5 | | | | Ø V Paladar BI ØVPIbl | | 30,0±1,5 | | | |
| 7. Malposiciones Dentarias - Diag. Secundario - Corrección Ortodoncia | | | | | | | | | | | |
| Alto Incisal ADI 46D:41 | | 35,0±1,0 | | | | Sobremordida 11/41 | | 2,0±1,0 | | | |
| Pos. Molar ADI 46:V | | 27,0±1,5 | | | | Pos. Incisivo ADS 11:V | | 3,0±1,5 | | | |
| Pos. Molar ADS 16:V | | 27,0±1,5 | | | | Pos. Incisivo ADI 41:V | | 1,0±1,5 | | | |
| Alto Incisal ADS 16D:11 | | 40,0±1,0 | | | | Ang. Interincisal 11^41 | | 134,0±4,0 | | | |
| Clase Molar 46:16 | | 0,0±1,5 | | | | Rot. Incisivo ADS 11^H | | 68,0±2,0 | | | |
| Resalte 11:41 | | 4,0±1,5 | | | | Rot. Incisivo ADI 41^H | | 66,0±2,0 | | | |
| 8. Area Perfil Blando / Oseo - Diag. de Estética Facial - Cirugía | | | | | | | | | | | |
| Resalte Nariz Na:V | | 32,0±1,5 | | | | Resalte Mentón PO:V | | 9,0±1,5 | | | |
| Resalte Lab. Sup. Ls:V | | 19,0±1,5 | | | | Pos. AP A Cut. Acu:V | | 17,0±1,5 | | | |
| Grosor Lab. Sup. Ls:Is | | 16,0±1,0 | | | | Clase Facial Acu:PO | | 8,0±3,0 | | | |
| Resalte Lab. Inf. Li:V | | 17,0±1,5 | | | | Grosor Mentón PO:Po | | 11,0±1,0 | | | |
| Grosor Lab. Inf. Li:li | | 15,0±1,0 | | | | Alt. Lab. Sup. Ls:Nm | | 21,0±1,5 | | | |
| | | | | | | Alt. Lab. Inf. Li:PO | | 30,0±1,5 | | | |

Ref: - -E1- - - / /

CEFALOMETRÍA - CERVERA



