



Cementado y Biomecánica

Typodonto

AUTORES:

- **Alberto Cervera Durán**

*Expesor, Universidad Complutense Madrid.
Doctor Médico Estomatólogo. Ortodoncista.
Director del Programa de Enseñanza Continuada,
Centro Europeo de Ortodoncia, Madrid.*

- **Alberto Cervera Sabater**

*Licenciado en Medicina y Cirugía. UCM (1982).
Especialista en Estomatología. UCM (1985).
Colaborador del Departamento de Prótesis Estomatológica. UCM (desde 1991).
Colaborador de Clínica Odontológica Integrada. UCM (desde 1991)
Miembro activo de la SEDO y de la Sociedad Española de Materiales Odontológicos.*

- **Mónica Simón Pardell**

*Licenciada en Odontología en la Universidad de Barcelona (1999).
Ortodoncia exclusiva en Madrid.
Miembro activo de la SEDO.
Especialista en tratamiento de Síndrome de Apnea e Hipopnea del sueño
Diploma de Estudios Avanzados por la UCM.
Certificación en Técnica Invisalign®.*

- **Ricardo Lucas de Vega**

*Licenciado en Odontología en la Universidad Europea de Madrid (2003).
Ortodoncia exclusiva en Estepona (Málaga).*

Actualizado: 28 ABRIL 2011



LEDOSA - Laboratorio Europeo de Ortodoncia

Juan Montalvo, 8 - 28040 Madrid (ESPAÑA)

Tel. 900 181 559 - Telf. 91 554 09 79

www.ledosa.com

EQUIPO TÉCNICO

Director de Edición y Cursos: Félix Arín

Biblioteca - Consulta: Antonia Galán

Composición y Maquetación: Rosa Merchán

Texto. Dibujo Digital: Juan Antonio Cardelo

Fotografía y Audiovisuales: Alberto Bermejo

Laboratorio y Preparación del Curso: Beatriz López

Cefalometría y Análisis de Modelos: Alina Demeterca

Consulta de Formación: Dra. Mónica Simón

Dr. Ricardo Lucas

Instructores para Prácticas: Dra. Mónica Simón

Dr. Ricardo Lucas

Alberto Bermejo

PRIMERA EDICION - Formato de Cuaderno

CopyRight © 2011 por Ledosa

Ediciones precedentes en formato de Manuales para cursos.

CopyRight © Desde 1993 hasta 2010 por Ledosa

Todos los derechos están reservados. Ninguna parte de estas publicaciones pueden ser reproducidas, almacenadas para sistemas de consulta, o transmitidas, en cualquier forma y por cualquier medida, mecánico, fotocopia, registro, digital o cualquier otro, sin permiso previo del editor.

Impreso en Madrid.

ISBN ----- Edición Española. Dep. Leg. -----

Principios Básicos de Filosofía

*“... Lo que Oigo Olvido ...
... Lo que Veo Recuerdo ...
... Lo que Hago Aprendo ...”*

Confucio (444 a.C.)

Principios Básicos de Ortodoncia

*“... La Práctica de Typodonto ...
... es la Mejor Forma de ...
... Aprender una Técnica ...”*

Tweed (1944)

Construcción de Arcos

1. Compensación oclusal
2. Forma de arcada

1. COMPENSACIÓN OCLUSAL

- A.- Acción
- B.- Tipo de compensación
- C.- Puntos de aplicación

A.- Acción

- Compensar el efecto de extrusión del aparato fijo

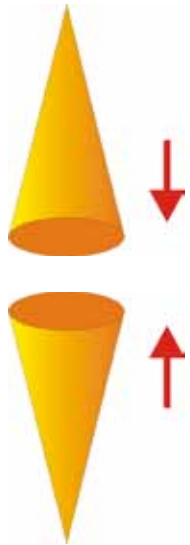

- Corregir la sobremordida

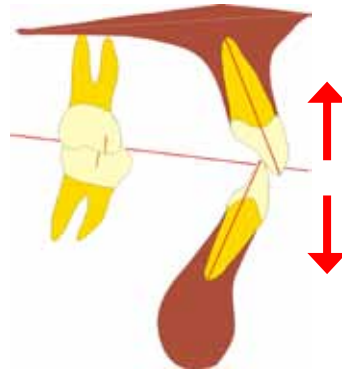

Intrusión de incisivos

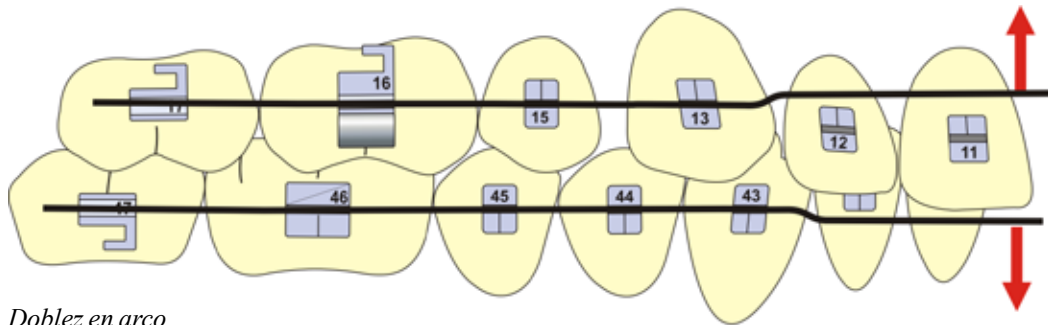

Doble en arco

Compensación Intrusión Incisivos



Arcos precompensados

- Aumentar torque en incisivos

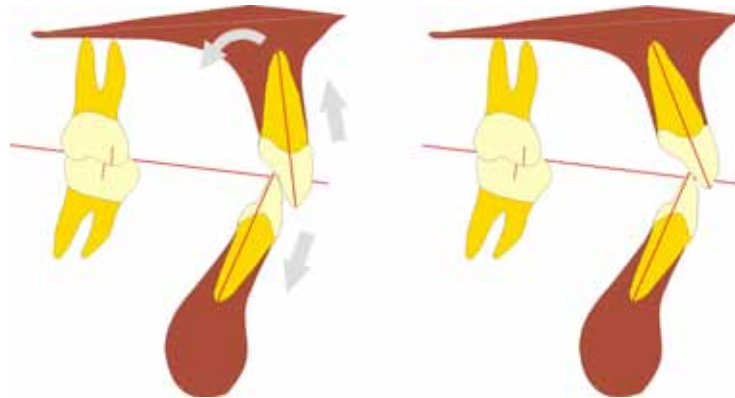
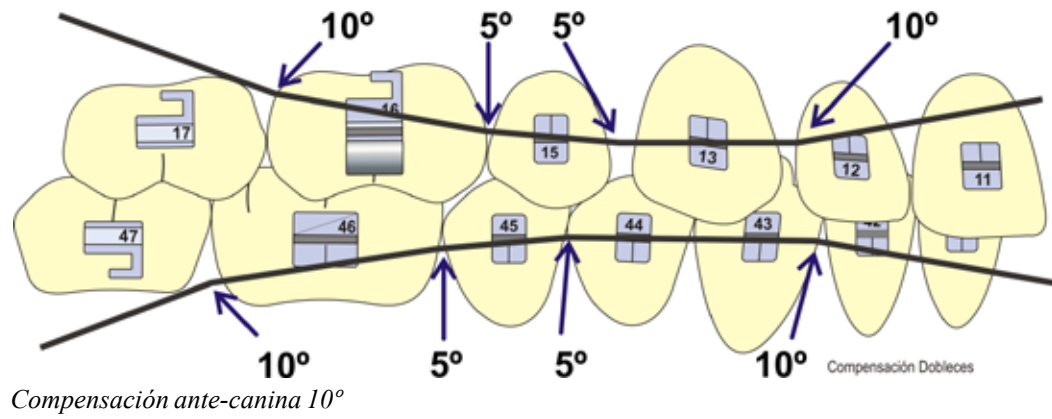

B.- Tipo de compensación

- Continua - Arco Precompensado

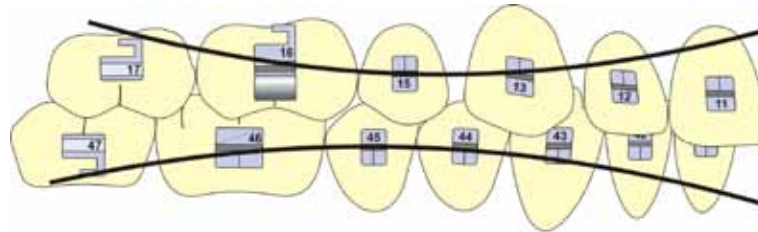

- Sectorial

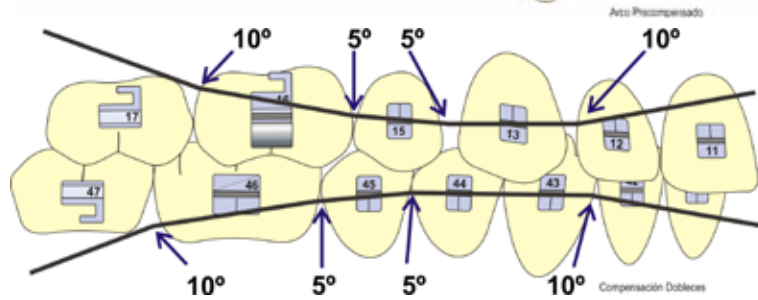

- Compensación anterior

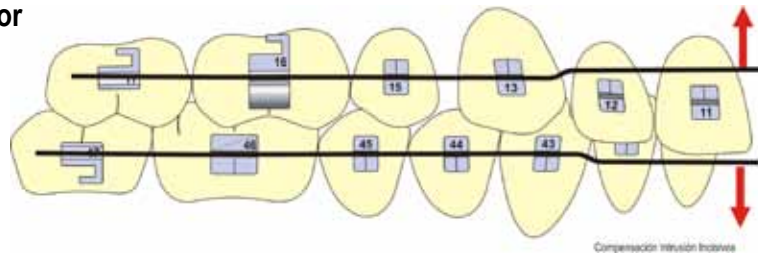

C.- Puntos de Aplicación

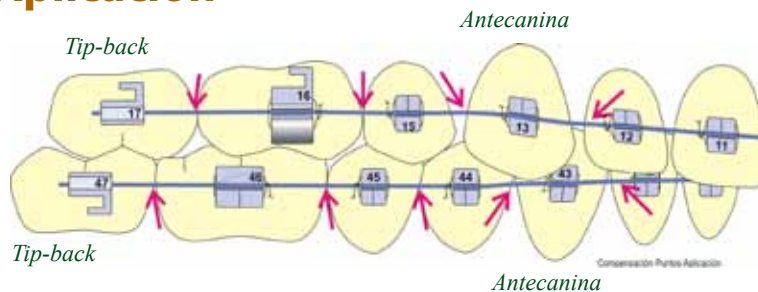

2. FORMA DE ARCADE

- Arcada Promedio

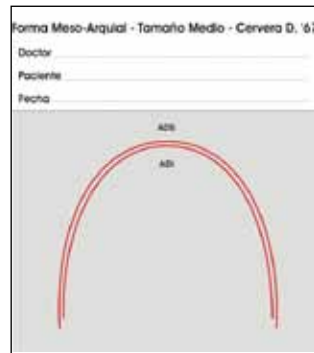

- Arcada Individual:
- Arquímetro (Modelo 2007)

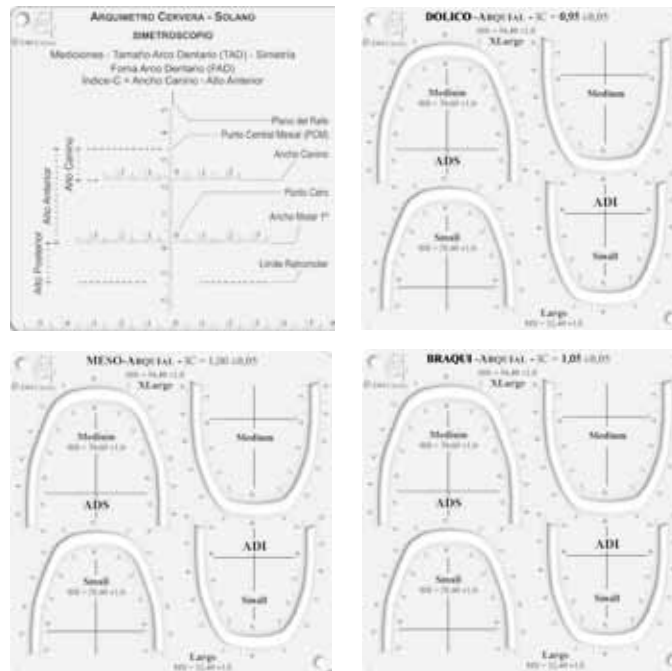

- Fotocopia del Modelo

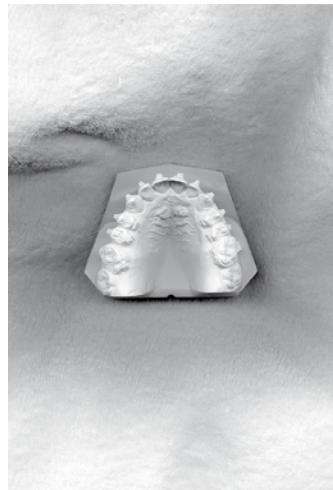
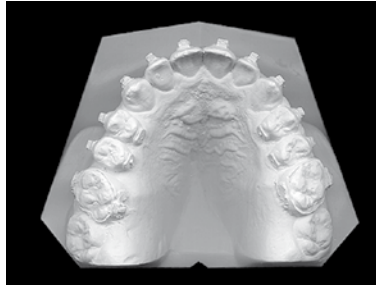

• Dibujar la Forma de Arcada

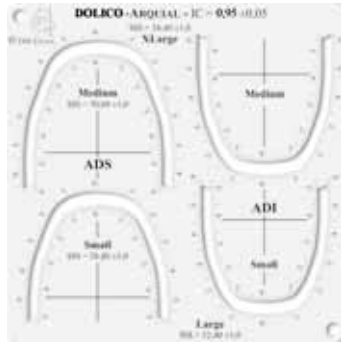

Dólico

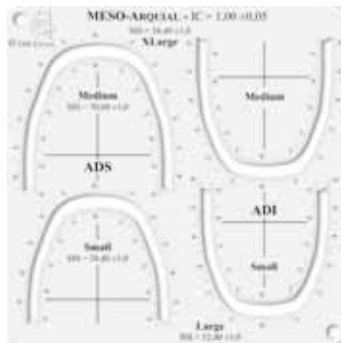

Meso

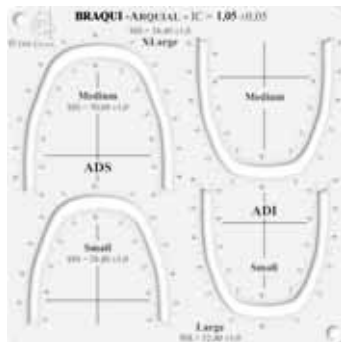

Braqui

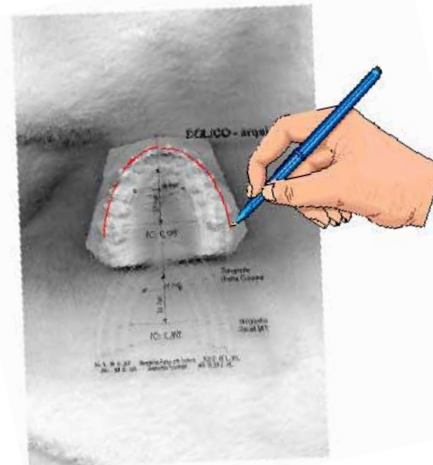

• ADS (Dólico-Arquial)

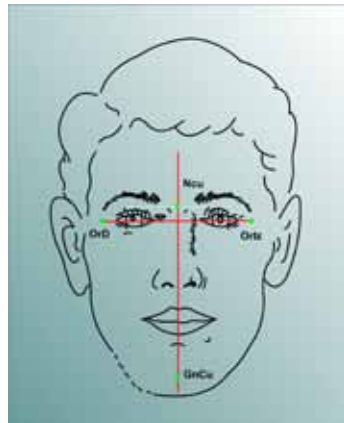
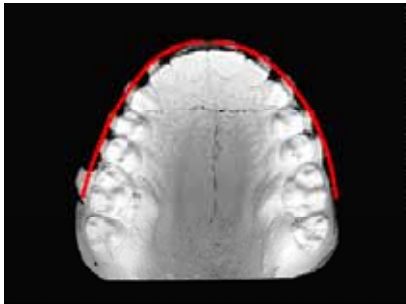
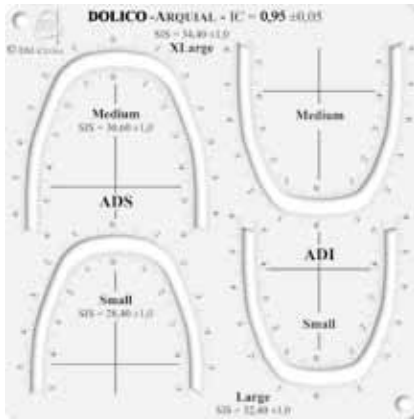

• ADS (Meso-Arquial)

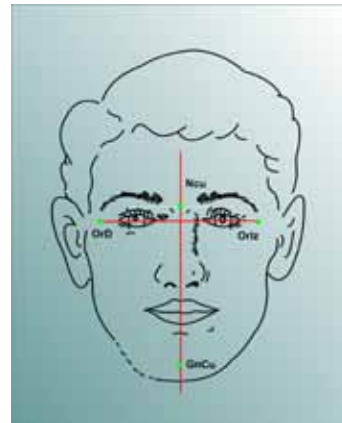
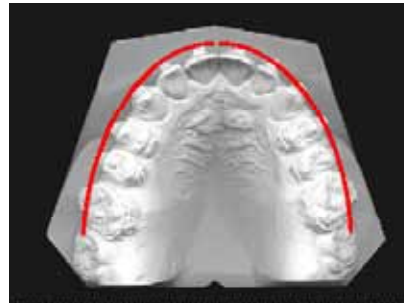
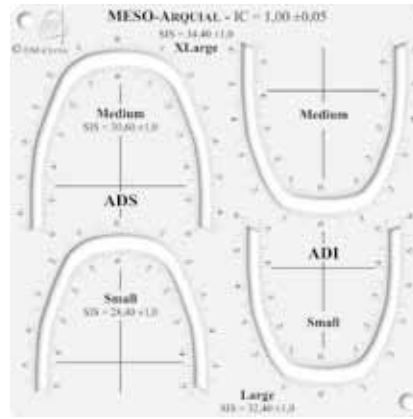

• ADS (Braqui-Arquial)

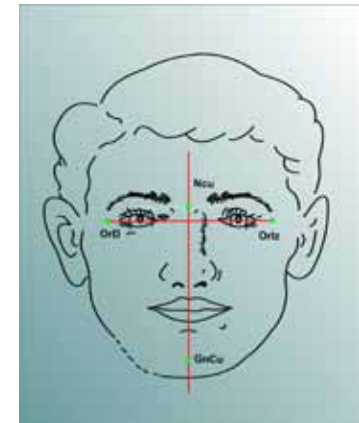
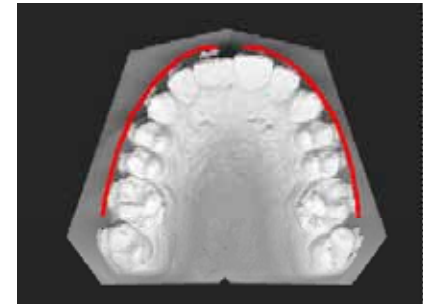
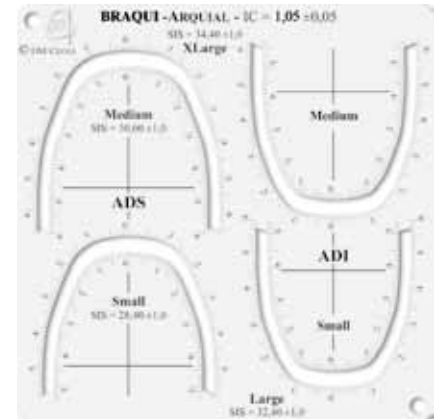



LEDOSA

Laboratorio Europeo de Ortodoncia

Juan Montalvo, 8 - 28040 Madrid (ESPAÑA)

Llamada Gratuita 900 181 559

Tel.: 91 554 09 79 - Fax: 91 533 94 85

www.ledosa.com - cursos@ledosa.com