

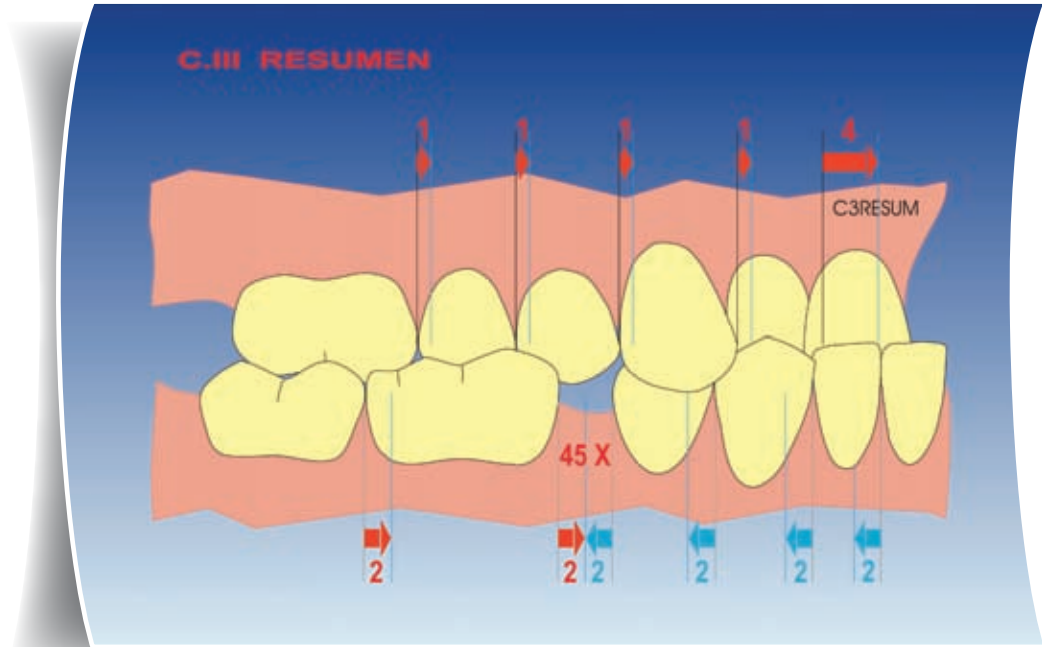

Estudio de la Clase III^a

Typodonto



Técnica CERVERA



Estudio de la Clase III^a

Manual 4 , Typodonto - Módulo 5º

AUTORES:

- **Alberto Cervera Durán**

*Exprofesor, Universidad Complutense Madrid.
Doctor Médico Estomatólogo. Ortodoncista.
Director del Programa de Enseñanza Continuada,
Centro Europeo de Ortodoncia, Madrid.*

- **Alberto Cervera Sabater**

*Licenciado en Medicina y Cirugía. UCM (1982).
Especialista en Estomatología. UCM (1985).
Colaborador del Departamento de Prótesis Estomatológica. UCM (desde 1991).
Colaborador de Clínica Odontológica Integrada. UCM (desde 1991).
Miembro activo de la SEDO.
Miembro de la Sociedad Española de Materiales Odontológicos.*

- **Mónica Simón Pardell**

*Licenciada en Odontología en la Universidad de Barcelona (1999).
Ortodoncia exclusiva en Madrid.
Miembro activo de la SEDO.
Especialista en tratamiento de Síndrome de Apnea e Hipopnea del sueño.
Diploma Estudios Avanzados por la UCM.
Certificación en Técnica Invisalign®.*

- **Ricardo Lucas de Vega**

*Licenciado en Odontología en la Universidad Europea de Madrid (2003).
Ortodoncia exclusiva en Estepona (Málaga).*

Actualizado: 4 ENERO 2012



LEDOSA - Laboratorio Europeo de Ortodoncia
Juan Montalvo, 8 - 28040 Madrid (ESPAÑA)
Tel. 900 181 559 - Fax: 91 533 94 85
www.ledosa.com

EQUIPO TÉCNICO

Director de Edición y Cursos: Félix Arín
Biblioteca - Consulta: Antonia Galán
Composición y Maquetación: Rosa Merchán
Texto. Dibujo Digital: Juan Antonio Cardelo
Fotografía y Audiovisuales: Alberto Bermejo
Laboratorio y Preparación del Curso: Beatriz López
Cefalometría y Análisis de Modelos: Alina Oica
Consulta de Formación: Dra. Mónica Simón
Dr. Ricardo Lucas
Instructores para Prácticas: Dra. Mónica Simón
Dr. Ricardo Lucas
Alberto Bermejo

PRIMERA EDICION - Formato de Cuaderno
CopyRight © 2012 por Ledosa

*Ediciones precedentes en formato de Manuales para cursos.
CopyRight © Desde 1993 hasta 2011 por Ledosa*

Todos los derechos están reservados. Ninguna parte de estas publicaciones pueden ser reproducidas, almacenadas para sistemas de consulta, o transmitidas, en cualquier forma y por cualquier medida, mecánico, fotocopia, registro, digital o cualquier otro, sin permiso previo del editor.

Impreso en Madrid.

ISBN Edición Española. Dep. Leg.

Principios Básicos de Filosofía

*“... Lo que Oigo Olvido ...
... Lo que Veo Recuerdo ...
... Lo que Hago Aprendo ...”*

Confucio (444 a C.)

Principios Básicos de Ortodoncia

*“... La Práctica de Typodonto ...
... es la Mejor Forma de ...
... Aprender una Técnica ...”*

Tweed (1944)

ACABADO DE CASOS

- Estudio de Terminación
- Recementado y Cementado de los 2º Molares
- Prescripción Individual
- Forma de Arcada Individual
- Dobleces
- Tallados
- **Secuencia de Arcos:**
 - .014x.025 Níquel-Titanio Térmico
 - .016x.025 Níquel-Titanio Térmico
 - .017x.025 β -Titanio

ESTUDIO DE TERMINACIÓN

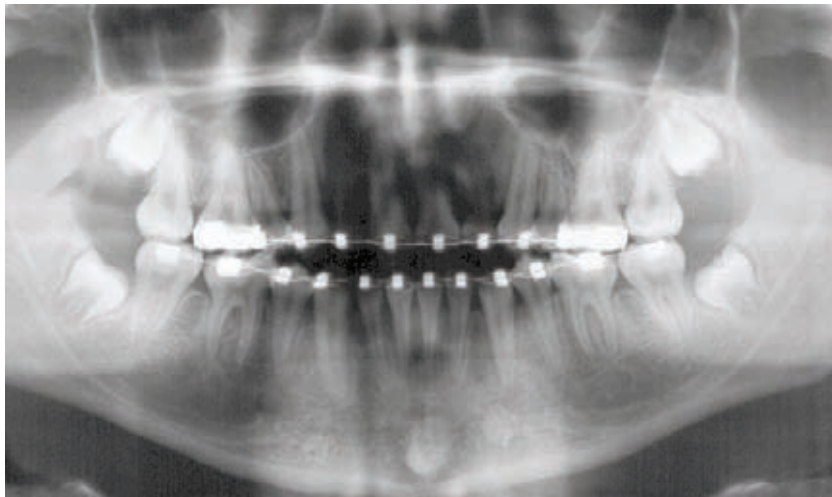

RECEMENTADO



CEMENTADO DE LOS 2º MOLARES



PRESCRIPCIÓN INDIVIDUAL



Brackets sencillos



Brackets gemelos

FORMA DE ARCADADA

- Arcada promedio

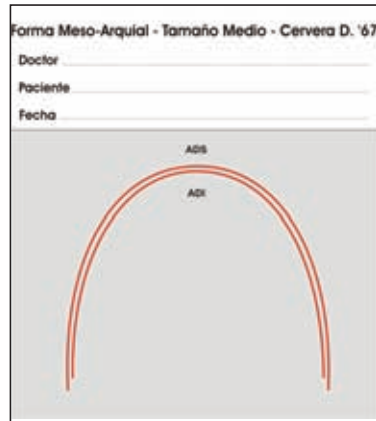

- Arcada individual: Arquímetro (modelo 2007)

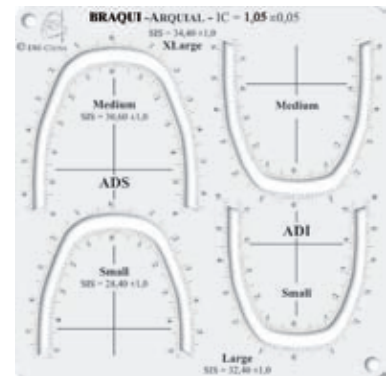
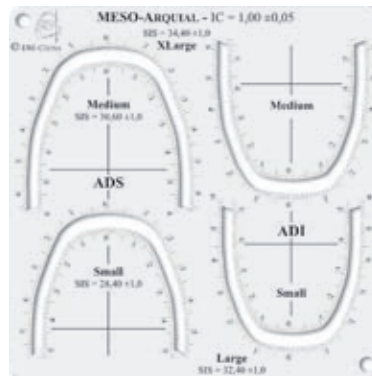
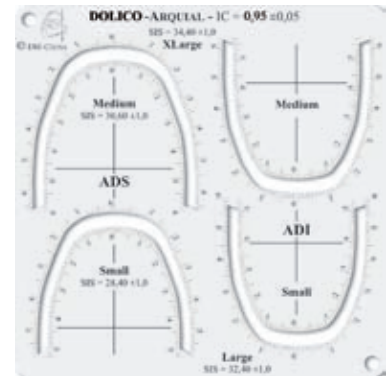
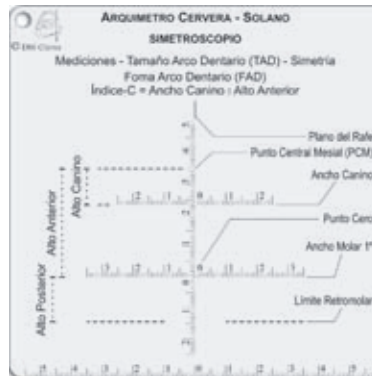

• **Fotocopia del Modelo**

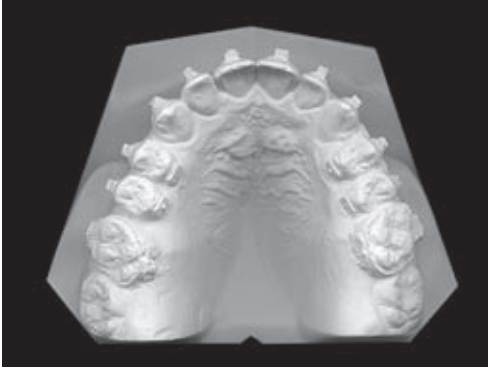

Modelos ADS de 3ª Fase



• Dibujar la Forma de Arcada

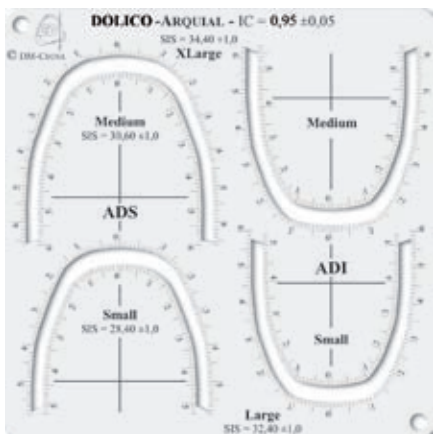

Dólico

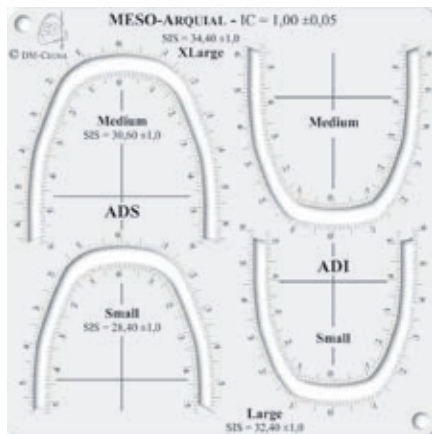

Meso

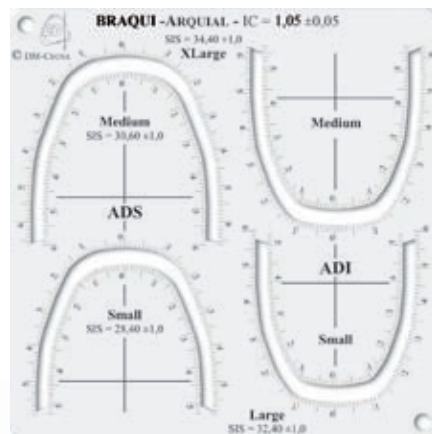

Braqui

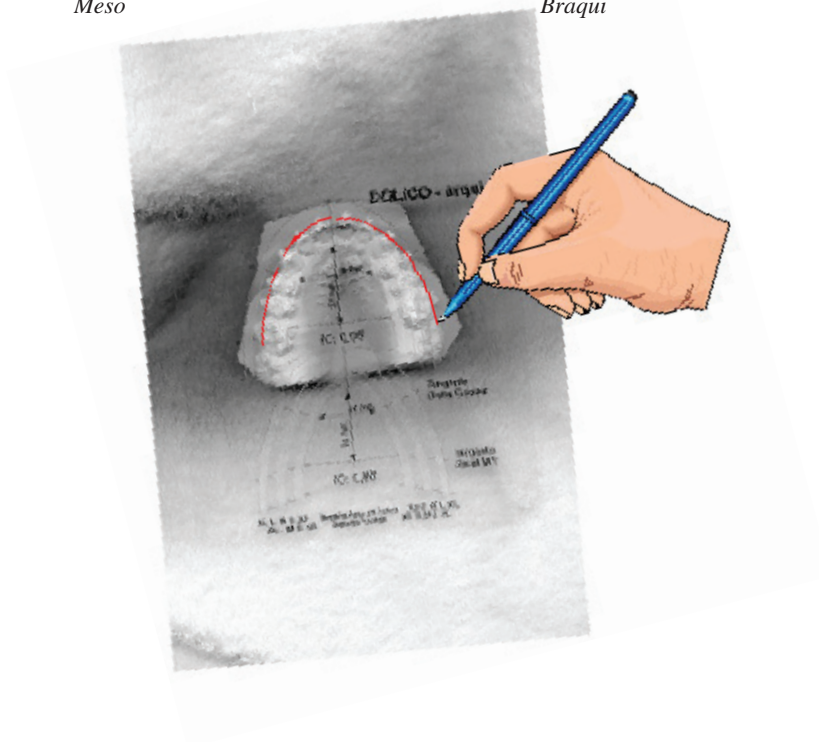

DOBLECES

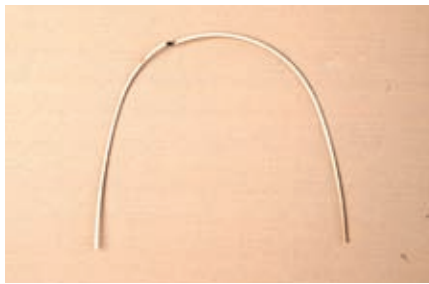

TALLADOS

- **Secuencia de Arcos:**

- .016 Níquel-Titanio
- .016x.022 Níquel-Titanio
- .017x.025 Acero
- .019x.025 TMA (opcional)





LEDOSA (Laboratorio Europeo de Ortodoncia)

Juan Montalvo, 8 - 28040 Madrid (ESPAÑA)

Telf. 91 554 10 29 - 91 554 09 79

Llamada Gratuita 900 181 559 - Fax 91 533 94 85

<http://www.ledosa.com> e-mail:cursos@ledosa.com



Grupo CEOSA
